



ΕΛΛΗΝΙΚΗ ΔΗΜΟΚΡΑΤΙΑ
ΝΟΜΟΣ ΑΤΤΙΚΗΣ
ΔΗΜΟΣ ΝΙΚΑΙΑΣ-ΑΓ.Ι.ΡΕΝΤΗ
ΔΙΕΥΘΥΝΣΗ ΔΙΟΙΚΗΤΙΚΩΝ ΥΠΗΡΕΣΙΩΝ
ΤΜΗΜΑ ΔΗΜΟΤΙΚΟΥ ΣΥΜΒΟΥΛΙΟΥ, ΔΗΜΟΤΙΚΩΝ ΠΑΡΑΤΑΞΕΩΝ
& ΥΠΟΣΤΗΡΙΞΗΣ ΤΗΣ ΔΗΜΟΤΙΚΗΣ ΕΠΙΤΡΟΠΗΣ
Π. Τσαλδάρη 10, Τ.Κ.18450 ΝΙΚΑΙΑ
ΠΛΗΡΟΦΟΡΙΕΣ: Αδαμαντία Κατσίκια
ΤΗΛ.: 213 2075 393
e-mail: dsimvoulia@nikaia-rentis.gov.gr
www.nikaia-rentis.gov.gr

ΣΥΝΕΔΡΙΑΣΗ 25^η
Της 28^{ης} – 11 - 2025

Τακτική Συνεδρίαση του Δημοτικού Συμβουλίου Νίκαιας - Αγ. Ιωάννη Ρέντη σύμφωνα με τις διατάξεις του αρ. 6 του Ν 5056/2023 (ΦΕΚ 163/Α'/06-10-2023), σε εφαρμογή της με αρ. πρωτ. 8182/26-01-2024 Εγκυκλίου 98 (ΑΔΑ: 9ΝΚ846ΜΤΛ6-Π6Λ) του Υπουργείου Εσωτερικών για την λειτουργία Δημοτικού Συμβουλίου και της με αρ. 2804/2025 απόφασης του Υπουργείου Εσωτερικών για τον Πρότυπο Κανονισμό Λειτουργίας Δημοτικού Συμβουλίου (ΦΕΚ 109/Β'/21-1-2025).

ΑΠΟΣΠΑΣΜΑ

Της με αρ. **148/2025** απόφασης του Δημοτικού Συμβουλίου Νίκαιας – Αγ.Ι.Ρέντη.

3ο ΘΕΜΑ ΗΜΕΡΗΣΙΑΣ ΔΙΑΤΑΞΗΣ: Έλεγχος των αποτελεσμάτων εκτέλεσης του Προϋπολογισμού Γ' Τριμήνου 2025

ΔΗΜΑΡΧΟΣ: ΚΩΝΣΤΑΝΤΙΝΟΣ Μ. ΜΑΡΑΓΚΑΚΗΣ (παρών)

ΠΡΟΕΔΡΟΣ: ΠΑΥΛΟΣ ΜΠΙΧΤΑΣ (παρών)

ΑΝΤΙΠΡΟΕΔΡΟΣ: ΘΕΟΔΟΣΙΑ ΚΟΝΙΑΡΗ (απούσα)

ΓΡΑΜΜΑΤΕΑΣ: ΑΘΗΝΑ ΜΠΟΥΤΣΗ – ΧΑΡΑΛΑΜΠΙΔΟΥ (παρούσα)

Η σύνθεση του Δημοτικού Συμβουλίου είναι η εξής:

Αγγελινιάδης Ι., Αιγινίτη Α., Άννινος Ν., Αραβαντινού-Τσιμπλάκη Μ., Αρβανίτης Μ., Βακαλάκης Η., Βάκουλη Ε., Γεωργαντζέλη Π., Γεωργούλης Β., Γιαννούλης Θ., Θωΐδου Αικ., Ιωακειμίδης Ι., Ιωαννίδης Κ., Καρδιάς Ν., Κατηφές Π., Κόνιαρη Θ., Κοτζαμάνης Σ., Λεγάκης Γ., Λιντζέρης Δ., Μάλαμα Α., Μάντακας Χ., Μαυρουκλής Ν., Μιχαηλίδης Ε., Μοδινού Ο., Μόσχου Δ., Μουταφίδης Γ., Μουταφίδου Β., Μπακιρτζής Ν., Μπαξεβανάκης Π., Μπίχτας Π., Μπούτση – Χαραλαμπίδου Α., Παναγόπουλος Ν., Σάμιος Η., Σταματάτος Δ., Σταματιάδης Α., Τερζής Α., Τζιβελέκας Γ., Τούντας Καν., Χατζηπαυλίδης Ε.

ΑΠΟΝΤΑ ΜΕΛΗ

Αρβανίτης Μ., Γεωργαντζέλη Π., Γεωργούλης Β., Ιωακειμίδης Ι., Κόνιαρη Θ., Λιντζέρης Δ.,
Μάλαμα Α. (βάσει της με αριθ. εξ. Πρωτ. ΕΜΠ.621/01-10-2025 απόφασης του
Γραμματέα Αποκεντρωμένης Διοίκησης Αττικής), Μιχαηλίδης Ε., Μόσχου Δ., Παναγόπουλος Ν., Τούντας Καν.

Νόμιμος αριθμός μελών Δημοτικού Συμβουλίου: τριάντα εννέα (39)

Η συνεδρίαση πραγματοποιήθηκε δια ζώσης μετά από τη με αρ. πρωτ: **42656/24-11-2025** πρόσκληση του Προέδρου του Δημοτικού Συμβουλίου κ. Μπίχτα Παύλου που κοινοποιήθηκε την ίδια μέρα στα μέλη του Σώματος και στο Δήμαρχο κ. Κωνσταντίνο Μ. Μαραγκάκη.

Το Δημοτικό Συμβούλιο αφού έλαβε υπόψη:

1. Την με αρ. 707/25-11-2025 (ΑΔΑ: 6ΧΒΤΩΚΑ-ΡΩΙ) απόφαση Δημοτικής Επιτροπής με την οποία προτείνεται η συζήτηση του θέματος και έχει ως εξής:

ΑΠΟΣΠΑΣΜΑ

Της με αρ. **707/2025** απόφασης της **Δημοτικής Επιτροπής** του Δήμου Νίκαιας - Αγ. Ι. Ρέντη.
7ο ΘΕΜΑ ΤΗΣ ΗΜΕΡΗΣΙΑΣ ΔΙΑΤΑΞΗΣ: Έλεγχος των αποτελεσμάτων εκτέλεσης του Προϋπολογισμού Γ' Τριμήνου 2025.

ΜΕΛΗ ΔΗΜΟΤΙΚΗΣ ΕΠΙΤΡΟΠΗΣ

Κωνσταντίνος Μ. Μαραγκάκης (Πρόεδρος), Γεωργαντζέλη Πολυξένη (Αντιπρόεδρος),
Λεγάκης Γεώργιος, Μάλαμα Αφροδίτη, Αραβαντινού – Τσιμπλάκη Μαρία, Σάμιος Ηλίας,
Αρβανίτης Μιχαήλ, Κατηφές Παναγιώτης, Μόσχου Δημητρούλα.

ΑΠΟΝΤΑ ΜΕΛΗ

Κωνσταντίνος Μ. Μαραγκάκης (Πρόεδρος), Αρβανίτης Μιχαήλ, Μάλαμα Αφροδίτη, Μόσχου Δημητρούλα.

Η συνεδρίαση έγινε μετά από τη με αρ. πρωτ. **42415/21-11-2025** Πρόσκληση του Προέδρου της Δημοτικής Επιτροπής κ. Κωνσταντίνου Μ. Μαραγκάκη, που δημοσιεύθηκε και επιδόθηκε νόμιμα στα Μέλη του Σώματος της Δημοτικής Επιτροπής.

Η Δημοτική Σύμβουλος και Αντιπρόεδρος της Δημοτικής Επιτροπής κ. Γεωργαντζέλη Πολυξένη προήδρευσε της 49^{ης} Συνεδρίασης, αναπληρώνοντας τον Δήμαρχο & Πρόεδρο της Δημοτικής Επιτροπής κ. Κωνσταντίνο Μ. Μαραγκάκη ο οποίος απουσίαζε.

Παρών στην Συνεδρίαση της Δημοτικής Επιτροπής ήταν το αναπληρωματικό μέλος κ. Σταματάτος Δημοσθένης με δικαίωμα ψήφου, ο οποίος αντικατέστησε τον Δήμαρχο & Πρόεδρο της Δημοτικής Επιτροπής κ. Κωνσταντίνο Μ. Μαραγκάκη ο οποίος απουσίαζε.

Παρών στη συνεδρίαση με δικαίωμα ψήφου ήταν ο κ. Βακαλάκης Ηλίας, αναπληρωματικό μέλος της Δημοτικής Επιτροπής, ο οποίος αντικατέστησε το απόν τακτικό μέλος, κ. Μάλαμα Αφροδίτη.

Παρών στη συνεδρίαση με δικαίωμα ψήφου ήταν επίσης ο κ. Μαυρουκλής Νικόλαος, αναπληρωματικό μέλος της Δημοτικής Επιτροπής, ο οποίος αντικατέστησε το απόν τακτικό μέλος, κ. Αρβανίτη Μιχαήλ.

Παρούσα στη συνεδρίαση με δικαίωμα ψήφου ήταν η κ. Μπούτση – Χαραλαμπίδου Αθηνά, αναπληρωματικό μέλος της Δημοτικής Επιτροπής, η οποία αντικατέστησε το απόν τακτικό μέλος της Δημοτικής Επιτροπής κ. Μόσχου Δημητρούλα.

Η Δημοτική Επιτροπή λαμβάνοντας υπόψη:

1. Το με αρ. πρωτ. 42306/17-11-2025 εισηγητικό έγγραφο του Τμήματος Προϋπολογισμού & Οικονομικής Πληροφόρησης της Διεύθυνσης Οικονομικών Υπηρεσιών του Δήμου Νίκαιας - Αγ.Ι.Ρέντη, με το οποίο προτείνεται η συζήτηση του θέματος και έχει ως εξής:

Λαμβάνοντας υπόψη :

- Τις διατάξεις του Ν. 4555/2018 (Φ.Ε.Κ. 133/Α'/19-7-2018) «Πρόγραμμα Κλεισθένης»,
- Το Ν. 3979/2011, άρθρο 43, παρ. 4α περί υποχρεωτικής αναμόρφωσης μετά το πέρας του Β' και Γ' Τριμήνου,
- Το Ν. 4257/2014 (ΦΕΚ Α' 93/14.4.2014), κεφάλαιο Α «Θέματα οργάνωσης και λειτουργίας Ο.Τ.Α.» άρθρο 37 & 39 περί προθεσμιών, εισήγησης, ψήφισης και έγκρισης τρίμηνης έκθεσης εκτέλεσης Προϋπολογισμού,
- Το Ν. 3463/ΦΕΚ 114 Α' /8-6-2006 περί κύρωσης του Κώδικα Δήμων και Κοινοτήτων,
- Το Ν.3861/2010 (ΦΕΚ 112 Α' /13-7-2010) περί ενίσχυσης της διαφάνειας με την υποχρεωτική ανάρτηση νόμων και πράξεων των κυβερνητικών, διοικητικών και αυτοδιοικητικών οργάνων στο διαδίκτυο «Πρόγραμμα Διαύγεια» και άλλες διατάξεις,
- Το Ν. 5056/23 ΦΕΚ 163/Α/6-10-2023, άρθρο 9 περί «Αρμοδιοτήτων δημοτικής επιτροπής»(προσθήκη άρθρου 74Α στον ν. 3852/10),
- Το Ν. 4270/2014 (ΦΕΚ Α' 143/28-6-14) «Αρχές δημοσιονομικής διαχείρισης και εποπτείας (ενσωμάτωση της οδηγίας 2011/85/ΕΕ) - δημόσιο λογιστικό και άλλες διατάξεις»,
- Τις διατάξεις του Π.Δ. 315/1999 «Περί ορισμού του περιεχομένου και του χρόνου έναρξης της εφαρμογής του Κλαδικού Λογιστικού Σχεδίου Δήμων και Κοινοτήτων, όπως έχει τροποποιηθεί και ισχύει,
- Την υπ' αρ. 40038/9-9-2011 απόφαση του Υπουργού Εσωτερικών περί καθορισμού των στοιχείων τα οποία περιλαμβάνονται στην έκθεση αποτελεσμάτων εκτέλεσης του προϋπολογισμού των δήμων και περιφερειών,
- Την υπ' αρ. 7028/3-2-2004 ΚΥΑ (ΦΕΚ 253/09.02.2004 τεύχος Β') «Καθορισμός του τύπου του προϋπολογισμού των δήμων και κοινοτήτων»,
- Την υπ αριθ. ΚΥΑ 56415/26-7-2024 Κοινή Υπουργική Απόφαση των Υπουργών Εσωτερικών & Οικονομικών περί σύνταξης προϋπολογισμού, οικονομικού έτους 2025,
- Την υπ' αρ. 2/2-1-2024 απόφαση του Δημοτικού Συμβουλίου περί εκλογής τακτικών & αναπληρωματικών μελών της Δημοτικής Επιτροπής του Δήμου Νίκαιας – Αγ. Ι. Ρέντη για τη Δημοτική περίοδο 2024 - 2026 (θητεία από 2-1-2024 έως 30-06-2026),
- Την υπ' αρ. 28/3-1-2025 απόφαση Δημάρχου α)περί ορισμού των Αντιδημάρχων του Δήμου Νίκαιας – Αγ. Ι. Ρέντη β)περί ανάθεσης στον Αντιδήμαρχο Οικονομικών κ. Δημοσθένη Σταματάτου, της υπογραφής του συνόλου των εγγράφων της Δ/νσης Οικονομικών,
- Την υπ' αρ. 680/03-12-2024 απόφαση της Δημοτικής Επιτροπής περί κατάρτισης του σχεδίου και του Προϋπολογισμού οικονομικού έτους 2025, του Δήμου Νίκαιας – Αγ. Ι. Ρέντη,
- Την υπ' αρ. 714/17-12-2024 απόφαση της Δημοτικής Επιτροπής περί έγκρισης Προϋπολογισμού οικονομικού έτους 2025, του Δήμου Νίκαιας – Αγ. Ι. Ρέντη μετά την υπ' αρ 962/5-12-2024 Γνώμη του Παρατηρητηρίου Οικονομικής Αυτοτέλειας των ΟΤΑ,
- Την υπ' αρ. 184/23-12-2024 απόφαση του Δημοτικού Συμβουλίου περί εγκρίσεως προϋπολογισμού οικονομικού έτους 2025 του Δήμου Νίκαιας – Αγ. Ι. Ρέντη κατόπιν της υπ' αρ. 962/05-12-2024 Γνώμης του Παρατηρητηρίου Οικονομικής Αυτοτέλειας των ΟΤΑ και την υπ' αρ. 6431/30-1-2025 έγκριση της Γενικής Διεύθυνσης Εσωτερικής Λειτουργίας της Αποκεντρωμένης Διοίκησης Αττικής,

- Την υπ' αρ. 35/24-2-2025 απόφ. Δ.Σ. περί εγκρίσεως 1ης αναμόρφωσης Προϋπολογισμού Εσόδων - Εξόδων οικονομικού έτους 2025 του Δήμου Νίκαιας – Αγ. Ι. Ρέντη και το υπ' αρ. 12510/25-2-2025 έγγραφο της Γενικής Διεύθυνσης Εσωτερικής Λειτουργίας Αποκεντρωμένης Διοίκησης Αττικής,
- Την υπ' αρ. 56/28-4-2025 απόφ. Δ.Σ. περί εγκρίσεως 2ης αναμόρφωσης Προϋπολογισμού Εσόδων - Εξόδων οικονομικού έτους 2025 του Δήμου Νίκαιας – Αγ. Ι. Ρέντη και το υπ' αρ. 25615/2-5-2025 έγγραφο της Γενικής Διεύθυνσης Εσωτερικής Λειτουργίας Αποκεντρωμένης Διοίκησης Αττικής,
- Την υπ' αρ. 73/26-5-2025 απόφ. Δ.Σ. περί εγκρίσεως 3ης αναμόρφωσης Προϋπολογισμού Εσόδων - Εξόδων οικονομικού έτους 2025 του Δήμου Νίκαιας – Αγ. Ι. Ρέντη και το υπ' αρ. 31808/28-5-2025 έγγραφο της Γενικής Διεύθυνσης Εσωτερικής Λειτουργίας Αποκεντρωμένης Διοίκησης Αττικής,
- Την υπ' αρ. 109/28-7-2025 απόφ. Δ.Σ. περί εγκρίσεως 4ης αναμόρφωσης Προϋπολογισμού Εσόδων - Εξόδων οικονομικού έτους 2025 του Δήμου Νίκαιας – Αγ. Ι. Ρέντη και το υπ' αρ. 46277/31-7-2025 έγγραφο της Γενικής Διεύθυνσης Εσωτερικής Λειτουργίας Αποκεντρωμένης Διοίκησης Αττικής,
- Τα αποτελέσματα εκτέλεσης του προϋπολογισμού Εσόδων – Εξόδων του Γ' Τριμήνου του 2025 όπως αυτά καθορίστηκαν σύμφωνα με τις διατάξεις της υπ' αρ. 40038/9-9-2011 απόφασης του Υπουργού Εσωτερικών και έχουν ως εξής :

ΥΠΟΔΕΙΓΜΑ 1

ΤΡΙΜΗΝΙΑΙΑ ΕΚΘΕΣΗ

ΑΠΟΤΕΛΕΣΜΑΤΑ ΕΚΤΕΛΕΣΗΣ ΠΡΟΫΠΟΛΟΓΙΣΜΟΥ ΕΣΟΔΩΝ Γ' ΤΡΙΜΗΝΟΥ 2025

ΠΕΡΙΟΔΟΣ 1/1/2025 - 30/09/2025

Κ.Α.	ΑΝΑΚΕΦΑΛΑΙΩΣΗ ΕΣΟΔΩΝ	Προϋπ/σμός	Βεβαιωθέντα	%	Εισπραχθέντα	%	
		1	2	2/1	3	3/1	3/2
0	Τακτικά έσοδα	38.767.403,50	28.191.547,87	72,72%	27.718.647,52	71,50%	98,32%
01	Πρόσοδοι από ακίνητη περιουσία	780.000,00	688.643,78	88,29%	326.455,31	41,85%	47,41%
02	Έσοδα από κινητή περιουσία	310.905,00	107.011,40	34,42%	107.011,40	34,42%	100,00%
03	Έσοδα από ανταποδοτικά τέλη και δικαιώματα	15.758.000,00	11.213.942,37	71,16%	11.135.382,14	70,66%	99,30%
04	Έσοδα από λοιπά τέλη - δικαιώματα και παροχή υπηρεσιών	2.680.740,00	1.945.352,43	72,57%	1.923.724,55	71,76%	98,89%
05	Φόροι και εισφορές	1.654.000,00	1.073.219,64	64,89%	1.062.695,87	64,25%	99,02%
06	Έσοδα από επιχορηγήσεις	17.224.061,06	13.143.693,86	76,31%	13.143.693,86	76,31%	100,00%
07	Λοιπά τακτικά έσοδα	359.697,44	19.684,39	5,47%	19.684,39	5,47%	100,00%
1	Έκτακτα έσοδα	25.081.066,65	7.940.589,17	31,66%	6.839.595,90	27,27%	86,13%
11	Έσοδα από εκποίηση κινητής και ακίνητης περιουσίας	5.000,00	2.720,00	54,40%	2.720,00	54,40%	0,00%
12	Έκτακτες επιχορηγήσεις για κάλυψη λειτουργικών δαπανών	1.916.689,29	1.201.017,53	62,66%	1.201.017,53	62,66%	100,00%
13	Επιχορηγήσεις για επενδύσεις	22.401.877,36	4.561.203,30	20,36%	4.561.203,30	20,36%	100,00%
14	Δωρεές - κληρονομίες - κληροδοσίες	70.000,00	0,00	0,00%	0,00	0,00%	0,00%
15	Προσαυξήσεις - πρόστιμα - παράβολα	582.500,00	2.047.816,43	351,56%	949.823,16	163,06%	46,38%
16	Λοιπά έκτακτα έσοδα	105.000,00	127.831,91	121,74%	124.831,91	118,89%	97,65%
2	Έσοδα παρελθόντων οικονομικών ετών (Π.Ο.Ε.) που βεβαιώνονται για πρώτη φορά	444.800,00	1.501.524,59	337,57%	325.660,20	73,21%	21,69%
21	Έσοδα Π.Ο.Ε. τακτικά	359.800,00	737.945,51	205,10%	281.057,24	78,11%	38,09%
22	Έσοδα Π.Ο.Ε. έκτακτα	85.000,00	763.579,08	898,33%	44.602,96	52,47%	5,84%
3	Εισπράξεις από δάνεια και απαιτήσεις από Π.Ο.Ε.	31.659.373,15	24.868.202,82	78,55%	1.531.416,74	4,84%	6,16%
31	Εισπράξεις από δάνεια	6.783.030,19	355.880,00	5,25%	355.880,00	0,00%	0,00%
32	Εισπρακτέα υπόλοιπα από βεβαιωθέντα έσοδα κατά τα παρελθόντα έτη	24.876.342,96	24.512.322,82	98,54%	1.175.536,74	4,73%	4,80%
4	Εισπράξεις υπέρ Δημοσίου & τρίτων - επιστροφές χρημάτων - έσοδα προς απόδοση σε τρίτους	11.454.303,96	7.741.820,94	67,59%	7.727.529,26	67,46%	99,82%
41	Εισπράξεις υπέρ του δημόσιου και τρίτων	10.322.227,04	7.407.182,45	71,76%	7.392.890,77	71,62%	99,81%

42	Επιστροφές χρημάτων	137.606,92	6.648,49	4,83%	6.648,49	4,83%	100,00%
43	Έσοδα προς απόδοση σε τρίτους (Νομικά ή Φυσικά Πρόσωπα)	994.470,00	327.990,00	32,98%	327.990,00	32,98%	100,00%
5	Χρηματικό υπόλοιπο	5.314.143,71	5.314.143,71	100,00%	5.314.143,71	100,00%	100,00%
	Σύνολα εσόδων	112.721.090,97	75.557.829,10	67,03%	49.456.993,33	43,88%	65,46%

ΥΠΟΔΕΙΓΜΑ 2

ΤΡΙΜΗΝΙΑΙΑ ΕΚΘΕΣΗ

ΑΠΟΤΕΛΕΣΜΑΤΑ ΕΚΤΕΛΕΣΗΣ ΠΡΟΫΠΟΛΟΓΙΣΜΟΥ ΔΑΠΑΝΩΝ Γ' ΤΡΙΜΗΝΟΥ 2025

ΠΕΡΙΟΔΟΣ 1/1/2025 - 30/09/2025

Κ.Α.	ΑΝΑΚΕΦΑΛΑΙΩΣΗ ΕΞΟΔΩΝ	Προϋπ/σμός	Δεσμευθέντα	%	Τιμολογηθέντα	%	Ενταλθέντα	Πληρωθέντα	%	%
		1	2	2/1	3	3/1	4	5	5/1	5/3
6	Εξοδα χρήσης	48.269.674,74	45.179.281,62	93,60%	31.999.658,19	66,29%	31.824.280,54	31.401.856,32	65,06%	98,13%
60	Αμοιβές και έξοδα προσωπικού	29.262.519,40	28.870.260,90	98,66%	20.989.821,01	71,73%	20.989.821,01	20.899.776,75	71,42%	99,57%
61	Αμοιβές αιρετών και τρίτων	2.044.736,03	1.619.263,65	79,19%	1.162.747,99	56,87%	1.151.803,68	1.125.253,80	55,03%	96,78%
62	Παροχές τρίτων	6.189.017,10	5.360.257,97	86,61%	3.583.254,80	57,90%	3.536.285,25	3.393.350,90	54,83%	94,70%
63	Φόροι - τέλη	311.941,83	187.133,98	59,99%	182.037,15	58,36%	181.327,15	181.327,15	58,13%	99,61%
64	Λοιπά Γενικά έξοδα	1.340.628,07	910.095,27	67,89%	621.634,18	46,37%	598.288,78	566.700,12	42,27%	91,16%
65	Πληρωμές για την εξυπηρέτηση δημοσίας πίστωσης	2.903.557,11	2.903.557,11	100,00%	2.087.965,85	71,91%	2.087.965,85	2.087.965,85	71,91%	100,00%
66	Δαπάνες προμήθειας αναλωσίμων	3.042.707,36	2.507.346,58	82,41%	1.244.280,22	40,89%	1.150.871,83	1.021.564,76	33,57%	82,10%
67	Πληρωμές μεταβιβάσεις σε τρίτους παραχωρήσεις - παροχές - επιχορηγήσεις - επιδοτήσεις- δωρεές	3.140.067,84	2.796.344,49	89,05%	2.103.160,70	66,98%	2.103.160,70	2.101.160,70	66,91%	99,90%
68	Λοιπά Έξοδα	34.500,00	25.021,67	72,53%	24.756,29	71,76%	24.756,29	24.756,29	71,76%	100,00%
7	Επενδύσεις	28.336.131,76	10.931.857,22	38,58%	4.916.770,25	17,35%	4.010.371,71	3.188.606,16	11,25%	64,85%
71	Αγορές κτιρίων, τεχνικών έργων και προμήθειες παγίων	5.990.325,38	4.269.469,62	71,27%	1.371.631,83	22,90%	467.459,29	415.116,89	6,93%	30,26%
73	Έργα	21.336.259,65	5.773.643,10	27,06%	3.417.235,35	16,02%	3.415.009,35	2.686.506,20	12,59%	78,62%
74	Μελέτες, έρευνες, πειραματικές εργασίες και ειδικές δαπάνες	1.009.546,73	888.744,50	88,03%	127.903,07	12,67%	127.903,07	86.983,07	8,62%	68,01%
75	Τίτλοι πάγιας επένδυσης (συμμετοχές σε επιχειρήσεις)	0,00	0,00	0,00%	0,00	0,00%	0,00	0,00	0,00%	0,00%
8	Πληρωμές Π.Ο.Ε., λουπές αποδόσεις και προβλέψεις	36.115.278,26	13.350.008,87	36,96%	10.470.004,97	28,99%	10.385.612,12	10.383.232,32	28,75%	99,17%
81	Πληρωμές υποχρεώσεων (Π.Ο.Ε.)	2.942.859,60	2.942.853,85	100,00%	2.934.403,53	99,71%	2.822.144,08	2.819.764,28	95,82%	96,09%
82	Λοιπές αποδόσεις	10.428.929,29	10.407.155,02	99,79%	7.535.601,44	72,26%	7.563.468,04	7.563.468,04	72,52%	100,37%
83	Επιχορηγούμενες πληρωμές υποχρεώσεων Π.Ο.Ε.	0,00	0,00	0,00%	0,00	0,00%	0,00	0,00	0,00%	0,00%
85	Προβλέψεις μη είσπραξης εισπρακτέων υπολοίπων βεβαιωμένων κατά τα Π.Ο.Ε. εντός του οικονομικού έτους	22.743.489,37	0,00	0,00%	0,00	0,00%	0,00	0,00	0,00%	0,00%
9	Αποθεματικό	6,21	0,00	0,00%	0,00	0,00%	0,00	0,00	0,00%	0,00%
	Σύνολα δαπανών	112.721.090,97	69.461.147,71	61,62%	47.386.433,41	42,04%	46.220.264,37	44.973.694,80	39,90%	94,91%

ΥΠΟΔΕΙΓΜΑ Νο 3
ΤΡΙΜΗΝΙΑΙΑ ΕΚΘΕΣΗ
ΣΤΟΙΧΕΙΑ ΙΣΟΛΟΓΙΣΜΟΥ Γ' ΤΡΙΜΗΝΟΥ 2025

		Τέλος Προηγούμενου έτους	Β' Τρίμηνο 2025	Γ' Τρίμηνο 2025	Μεταβολή %
ΣΤΟΙΧΕΙΑ ΕΝΕΡΓΗΤΙΚΟΥ		1	2	3	3/2
A.	ΑΠΑΙΤΗΣΕΙΣ	16.361.661,87	16.770.738,06	17.334.542,84	103,36%
1.	Απαιτήσεις από φόρους, τέλη κλπ	15.998.949,45	16.658.614,56	17.222.419,34	103,38%
2.	Απαιτήσεις από Ελληνικό Δημόσιο	105.457,31	107.598,29	107.598,29	100,00%
3.	Λοιπές απαιτήσεις	257.255,11	4.525,21	4.525,21	100,00%
B.	ΔΙΑΘΕΣΙΜΑ	6.012.408,91	3.315.373,58	4.483.298,35	135,23%
1.	Ταμείο	11.749,03	0,00	0,00	0,00%
2.	Καταθέσεις όψεως και προθεσμίας	6.000.659,88	3.315.373,58	4.483.298,35	135,23%
Γ	ΜΕΤΑΒΑΤΙΚΟΙ ΛΟΓΑΡΙΑΣΜΟΙ ΕΝΕΡΓΗΤΙΚΟΥ	0,00	302.704,22	47.193,07	15,59%
1.	Έξοδα επόμενων χρήσεων	0,00	0,00	0,00	0,00%
2.	Έσοδα χρήσεως εισπρακτέα	0,00	302.704,22	47.193,07	15,59%
3.	Λοιποί μεταβατικοί λογαριασμοί ενεργητικού	0,00	0,00	0,00	0,00%

ΣΤΟΙΧΕΙΑ ΠΑΘΗΤΙΚΟΥ		1	2	3	2
A.	ΥΠΟΧΡΕΩΣΕΙΣ ΑΠΟ ΔΑΝΕΙΑ	37.888.938,95	42.283.840,13	42.474.216,23	100,45%
1.1	Μακροπρόθεσμες υποχρεώσεις σε τράπεζες	35.235.226,85	39.828.913,58	39.096.543,79	98,16%
1.2	Μακροπρόθεσμες υποχρεώσεις Επενδυτικά Δάνεια προγράμματος "Αντώνης Τρίτσης"	2.653.712,10	2.454.926,55	3.377.672,44	137,59%
2.	Βραχυπρόθεσμες υποχρεώσεις σε τράπεζες	0,00	0,00	0,00	0,00%
B.	ΛΟΙΠΕΣ ΥΠΟΧΡΕΩΣΕΙΣ	4.325.981,38	2.295.817,18	3.143.027,49	136,90%
1.	Προμηθευτές	3.260.224,04	1.309.648,67	2.338.310,31	178,54%
2.	Αμοιβές προσωπικού πληρωτέες	7.589,40	54.175,03	79.221,33	0,00%
3.	Υποχρεώσεις από φόρους τέλη	93.317,74	190.780,35	77.748,99	40,75%
4.	Ασφαλιστικοί οργανισμοί	22,46	22,46	6.015,57	26783,48%
5.	Λοιπές βραχυπρόθεσμες υποχρεώσεις	162.857,74	62.600,67	24.831,29	39,67%
6.1	Λοιπές μακροπρόθεσμες υποχρεώσεις (Ρυθμίσεις)	0,00	0,00		0,00%
6.2	Μακροπρόθεσμες υποχρεώσεις (leasing)	801.970,00	678.590,00	616.900,00	90,91%
Γ	ΜΕΤΑΒΑΤΙΚΟΙ ΛΟΓΑΡΙΑΣΜΟΙ ΠΑΘΗΤΙΚΟΥ	11.337,77	10.963,31	36.723,14	334,96%
1.	Έσοδα επόμενων χρήσεων	0,00	0,00	0,00	0,00%
2.	Έξοδα χρήσεως δεδουλευμένα (πληρωτέα)	11.337,77	10.963,31	36.723,14	334,96%
3.	Λοιποί μεταβατικοί λογαριασμοί παθητικού	0,00	0,00	0,00	0,00%

*Επισυνάπτεται αναλυτική έκθεση τεκμηρίωσης αποτελεσμάτων Γ' τριμήνου οικονομικού έτους 2025.

**ΕΚΘΕΣΗ ΕΛΕΓΧΟΥ ΤΩΝ ΑΠΟΤΕΛΕΣΜΑΤΩΝ ΕΚΤΕΛΕΣΗΣ
ΤΟΥ ΠΡΟΫΠΟΛΟΓΙΣΜΟΥ ΕΣΟΔΩΝ – ΕΞΟΔΩΝ
ΤΟΥ Γ' ΤΡΙΜΗΝΟΥ 2025
ΑΠΟ ΤΑ ΜΕΛΗ ΤΗΣ ΔΗΜΟΤΙΚΗΣ ΕΠΙΤΡΟΠΗΣ**



Σύμφωνα με την ΚΥΑ 7028/03.02.2004 (ΦΕΚ 253/09.02.2004 τεύχος Β') «Καθορισμός του τύπου του προϋπολογισμού των δήμων και κοινοτήτων», ορίζονται τα εξής:

1. Ο Προϋπολογισμός των δήμων και κοινοτήτων διακρίνεται σε προϋπολογισμό εσόδων και προϋπολογισμό δαπανών

A. Τα έσοδα διακρίνονται σε:

1. τακτικά έσοδα,
2. έκτακτα έσοδα,
3. έσοδα παρελθόντων οικονομικών ετών (Π.Ο.Ε.) που βεβαιώνονται για πρώτη φορά,
4. εισπράξεις Δανείων και απαιτήσεων από Π.Ο.Ε. (Παρελθόντα Οικονομικά Έτη),
5. εισπράξεις υπέρ του Δημοσίου και τρίτων και επιστροφές χρημάτων,
6. χρηματικό υπόλοιπο προηγούμενης χρήσης.

B. Οι δαπάνες διακρίνονται σε:

7. λειτουργικές δαπάνες χρήσης,
8. επενδύσεις,
9. πληρωμές Π.Ο.Ε., λοιπές αποδόσεις και προβλέψεις,
10. αποθεματικό.

2. Το κάθε είδος εσόδου ή εξόδου του προϋπολογισμού χαρακτηρίζεται από ένα κωδικό αριθμό, σύμφωνα με την ισχύουσα νομοθεσία.

Η κωδικοποίηση των κονδυλίων του Προϋπολογισμού των εσόδων και εξόδων των Δήμων ακολουθεί το ακόλουθο σύστημα:

Τα έσοδα διακρίνονται σε ομάδες με χαρακτηριστικά στοιχεία (αριθμούς) για κάθε ομάδα ως ακολούθως:

11. τακτικά έσοδα με χαρακτηριστικό στοιχείο τον αριθμό 0,
12. έκτακτα έσοδα με χαρακτηριστικό στοιχείο τον αριθμό 1,
13. έσοδα παρελθόντων οικονομικών ετών (Π.Ο.Ε.) που βεβαιώνονται για πρώτη φορά με χαρακτηριστικό στοιχείο τον αριθμό 2,
14. εισπράξεις από δάνεια και απαιτήσεις από παρελθόντα έτη με χαρακτηριστικό στοιχείο τον αριθμό 3,
15. εισπράξεις υπέρ δημοσίου και τρίτων με χαρακτηριστικό στοιχείο τον αριθμό 4. Στο τελευταίο αυτό χαρακτηριστικό στοιχείο, τον αριθμό 4, εντάσσονται και οι επιστροφές χρημάτων,
16. χρηματικό υπόλοιπο προηγούμενης χρήσης με χαρακτηριστικό στοιχείο τον αριθμό 5.

Κάθε ομάδα εσόδων, διαιρείται σε κατηγορίες με την παράθεση, παραπλεύρως του χαρακτηριστικού αριθμού της ομάδας των εσόδων, ενός φυσικού αριθμού από 0-9.

Κάθε κατηγορία αναλύεται σε υποκατηγορίες, με την περαιτέρω παράθεση ενός ακόμη ψηφίου από 0-9. Κάθε υποκατηγορία εσόδου περιλαμβάνει το είδος κάθε εσόδου, με την παράθεση ενός ακόμη ψηφίου 0-9. Έτσι, η ομάδα των εσόδων χαρακτηρίζεται από ένα μονοψήφιο αριθμό, η κατηγορία εσόδων με διψήφιο αριθμό, η υποκατηγορία με τριψήφιο αριθμό και το είδος του εσόδου με τετραψήφιο αριθμό. Τα έξοδα διακρίνονται σε:

17. λειτουργικές δαπάνες της χρήσεως, με χαρακτηριστικό στοιχείο τον αριθμό 6,
 18. επενδύσεις (αγορές και κατασκευές πάγιου εξοπλισμού, έργα κλπ) με χαρακτηριστικό στοιχείο τον αριθμό 7,
 19. πληρωμές από υποχρεώσεις Π.Ο.Ε. και λοιπές δαπάνες και αποδόσεις με χαρακτηριστικό στοιχείο τον αριθμό 8,
 20. το αποθεματικό χαρακτηρίζεται με τον αριθμό 9.

Και για τα έξοδα ισχύει η ίδια ως άνω μεθοδολογία υποδιαίρεσης των προαναφερθέντων ομάδων εξόδων και πληρωμών σε κατηγορίες, υποκατηγορίες και είδος εξόδου. Με την παράθεση, παραπλεύρως της ομάδας, ενός χαρακτηριστικού ψηφίου 0-9 για να οριστεί η κατηγορία, την περαιτέρω παράθεση ενός ψηφίου 0-9 για την υποκατηγορία και την προσθήκη ακόμη ενός ψηφίου 0-9 που χαρακτηρίζει το είδος του εξόδου ή της πληρωμής.

3. Όλες οι εγγραφές του Προϋπολογισμού γίνονται στο αναλυτικότερο επίπεδο δηλαδή στον τετραψήφιο κωδικό, ή περαιτέρω όπου απαιτείται, όπως π.χ. στα έργα.

4. Απέναντι σε κάθε κωδικό αριθμό αναγράφονται:

A. ο τίτλος του εσόδου ή δαπάνης κατά κεφάλαιο.

B. τα ποσά των προϋπολογισθέντων όπως τελικά διαμορφώθηκαν εσόδων και ενταλθέντων δαπανών του προηγούμενου έτους, όπως αυτά προκύπτουν από τα λογιστικά βιβλία του δήμου ή της κοινότητας, κατά το χρόνο της κατάρτισης του προϋπολογισμού.

Γ. τα ποσά των ψηφισθέντων από το δημοτικό ή κοινοτικό συμβούλιο εσόδων και δαπανών, του έτους στο οποίο αφορά ο προϋπολογισμός.

Δ. τα ποσά των εγκριθέντων από την οικεία Περιφέρεια εσόδων και δαπανών, του έτους το οποίο αφορά ο προϋπολογισμός.

E. σε ειδική στήλη, καταχωρούνται τα έσοδα και οι δαπάνες όπως διαμορφώθηκαν μετά από κάθε αναμόρφωση.

Η Δημοτική Επιτροπή λαμβάνοντας υπόψη:

Τα αποτελέσματα εκτέλεσης του προϋπολογισμού Εσόδων – Εξόδων του Γ' Τριμήνου του 2025 όπως αυτά καθορίστηκαν σύμφωνα με τις διατάξεις της υπ' αρ. 40038/9-9-2011 απόφασης του Υπουργού Εσωτερικών και έχουν ως εξής :

Παραθέτει τα Υποδείγματα 1, 2 που αφορούν στα αποτελέσματα εκτέλεσης του προϋπολογισμού εσόδων και εξόδων του Γ' τριμήνου του 2025 καθώς και το Υπόδειγμα 3 που αφορά σε στοιχεία Ισολογισμού του ίδιου τριμήνου

ΥΠΟΔΕΙΓΜΑ 1

ΤΡΙΜΗΝΙΑΙΑ ΕΚΘΕΣΗ

ΑΠΟΤΕΛΕΣΜΑΤΑ ΕΚΤΕΛΕΣΗΣ ΠΡΟΫΠΟΛΟΓΙΣΜΟΥ ΕΣΟΔΩΝ Γ' ΤΡΙΜΗΝΟΥ 2025

ΠΕΡΙΟΔΟΣ 1/1/2025 - 30/09/2025

Κ.Α.	ΑΝΑΚΕΦΑΛΑΙΩΣΗ ΕΣΟΔΩΝ	Προϋπ/σμός	Βεβαιωθέντα	%	Εισπραχθέντα	%	
		1	2	2/1	3	3/1	3/2
0	Τακτικά έσοδα	38.767.403,50	28.191.547,87	72,72%	27.718.647,52	71,50%	98,32%
01	Πρόσοδοι από ακίνητη περιουσία	780.000,00	688.643,78	88,29%	326.455,31	41,85%	47,41%
02	Έσοδα από κινητή περιουσία	310.905,00	107.011,40	34,42%	107.011,40	34,42%	100,00%
03	Έσοδα από ανταποδοτικά τέλη και δικαιώματα	15.758.000,00	11.213.942,37	71,16%	11.135.382,14	70,66%	99,30%
04	Έσοδα από λοιπά τέλη - δικαιώματα και παροχή υπηρεσιών	2.680.740,00	1.945.352,43	72,57%	1.923.724,55	71,76%	98,89%
05	Φόροι και εισφορές	1.654.000,00	1.073.219,64	64,89%	1.062.695,87	64,25%	99,02%
06	Έσοδα από επιχορηγήσεις	17.224.061,06	13.143.693,86	76,31%	13.143.693,86	76,31%	100,00%
07	Λοιπά τακτικά έσοδα	359.697,44	19.684,39	5,47%	19.684,39	5,47%	100,00%
1	Έκτακτα έσοδα	25.081.066,65	7.940.589,17	31,66%	6.839.595,90	27,27%	86,13%
11	Έσοδα από εκποίηση κινητής και ακίνητης περιουσίας	5.000,00	2.720,00	54,40%	2.720,00	54,40%	0,00%
12	Έκτακτες επιχορηγήσεις για κάλυψη λειτουργικών δαπανών	1.916.689,29	1.201.017,53	62,66%	1.201.017,53	62,66%	100,00%

13	Επιχορηγήσεις για επενδύσεις	22.401.877,36	4.561.203,30	20,36%	4.561.203,30	20,36%	100,00%
14	Δωρεές - κληρονομίες - κληροδοσίες	70.000,00	0,00	0,00%	0,00	0,00%	0,00%
15	Προσαυξήσεις - πρόστιμα - παράβολα	582.500,00	2.047.816,43	351,56%	949.823,16	163,06%	46,38%
16	Λοιπά έκτακτα έσοδα	105.000,00	127.831,91	121,74%	124.831,91	118,89%	97,65%
2	Έσοδα παρελθόντων οικονομικών ετών (Π.Ο.Ε.) που βεβαιώνονται για πρώτη φορά	444.800,00	1.501.524,59	337,57%	325.660,20	73,21%	21,69%
21	Έσοδα Π.Ο.Ε. τακτικά	359.800,00	737.945,51	205,10%	281.057,24	78,11%	38,09%
22	Έσοδα Π.Ο.Ε. έκτακτα	85.000,00	763.579,08	898,33%	44.602,96	52,47%	5,84%
3	Εισπράξεις από δάνεια και απαιτήσεις από Π.Ο.Ε.	31.659.373,15	24.868.202,82	78,55%	1.531.416,74	4,84%	6,16%
31	Εισπράξεις από δάνεια	6.783.030,19	355.880,00	5,25%	355.880,00	0,00%	0,00%
32	Εισπρακτέα υπόλοιπα από βεβαιωθέντα έσοδα κατά τα παρελθόντα έτη	24.876.342,96	24.512.322,82	98,54%	1.175.536,74	4,73%	4,80%
4	Εισπράξεις υπέρ Δημοσίου & τρίτων - επιστροφές χρημάτων - έσοδα προς απόδοση σε τρίτους	11.454.303,96	7.741.820,94	67,59%	7.727.529,26	67,46%	99,82%
41	Εισπράξεις υπέρ του δημόσιου και τρίτων	10.322.227,04	7.407.182,45	71,76%	7.392.890,77	71,62%	99,81%
42	Επιστροφές χρημάτων	137.606,92	6.648,49	4,83%	6.648,49	4,83%	100,00%
43	Έσοδα προς απόδοση σε τρίτους (Νομικά ή Φυσικά Πρόσωπα)	994.470,00	327.990,00	32,98%	327.990,00	32,98%	100,00%
5	Χρηματικό υπόλοιπο	5.314.143,71	5.314.143,71	100,00%	5.314.143,71	100,00%	100,00%
	Σύνολα εσόδων	112.721.090,97	75.557.829,10	67,03%	49.456.993,33	43,88%	65,46%

Μελετώντας το ανωτέρω Υπόδειγμα 1 του απολογισμού του Γ' Τριμήνου των εσόδων, διαπιστώνουμε:

- Από το ποσό των προϋπολογισθέντων Τακτικών Εσόδων για το 2025, ύψους ποσού € 38.767.403,50 βεβαιώθηκαν έσοδα ύψους € 28.191.547,87 ήτοι το 72,72% αυτών, ενώ από το ποσό των βεβαιωμένων εσόδων εισπράχθηκε το 98,32% αυτών που αντιστοιχεί σε ύψος ποσού € 27.718.647,52.
- Από το ποσό των προϋπολογισθέντων Εκτάκτων Εσόδων για το Γ' Τρίμηνο του 2025, ύψους ποσού € 25.081.066,65 βεβαιώθηκαν έσοδα ύψους € 7.940.589,17 ήτοι το 31,66% αυτών, ενώ από το ποσό των βεβαιωμένων εσόδων εισπράχθηκε το 86,13% αυτών που αντιστοιχεί σε ύψος ποσού € 6.839.595,90.
- Από το ποσό των προϋπολογισθέντων Εσόδων παρελθόντων οικονομικών ετών για το 2025, ύψους ποσού € 444.800,00 βεβαιώθηκαν έσοδα ύψους € 1.501.524,59 ήτοι το 337,57% αυτών, ενώ από το ποσό των βεβαιωμένων εσόδων εισπράχθηκε το 21,69% που αντιστοιχεί σε ύψος ποσού € 325.660,20.
- Από το ποσό των προϋπολογισθέντων εσόδων από εισπράξεις από δάνεια και απαιτήσεις από Π.Ο.Ε. για το 2025, ύψους ποσού € 31.659.373,15, βεβαιώθηκαν έσοδα ύψους € 24.868.202,82 ήτοι το 78,55% αυτών, ενώ από το ποσό των βεβαιωμένων εσόδων εισπράχθηκε το 6,16% αυτών που αντιστοιχεί σε ύψος ποσού € 1.531.416,74. Στην συγκεκριμένη κατηγορία εσόδων περιλαμβάνονται τα έσοδα μας από εισπρακτέα υπόλοιπα προηγούμενων οικονομικών ετών και συνυπολογίζεται ο ΚΑ ΕΞΟΔΩΝ 85 «Προβλέψεις μη είσπραξης» στον οποίο είχε προϋπολογισθεί το ποσό των € 22.743.489,37 το οποίο δεν προβλέπεται να εισπραχθεί. Συνεπώς η πρόβλεψη εσόδων για την συγκεκριμένη κατηγορία ανέρχεται στο ποσό των € 2.132.853,59 (ΚΑ 32-ΚΑ85).
- Από το ποσό των προϋπολογισθέντων εσόδων από Εισπράξεις υπέρ Δημοσίου και τρίτων, ύψους ποσού € 11.454.303,96 βεβαιώθηκαν έσοδα ύψους € 7.741.820,94 ήτοι το 67,59% αυτών, ενώ από το ποσό των βεβαιωμένων εσόδων εισπράχθηκε το 99,82% αυτών που αντιστοιχεί σε ύψος ποσού € 7.727.529,26.
- Το Χρηματικό υπόλοιπο προηγούμενου έτους το οποίο βεβαιώθηκε και εισπράχθηκε ανήλθε σε ύψος ποσού € 5.314.143,71 ήτοι το 100,00% αυτού που είχε προϋπολογισθεί.
- Το σύνολο του προϋπολογισμού εσόδων κατά το Γ' τρίμηνο διαμορφώνεται σε ύψος ποσού € 112.721.090,97.

ΥΠΟΔΕΙΓΜΑ 2
ΤΡΙΜΗΝΙΑΙΑ ΕΚΘΕΣΗ
ΑΠΟΤΕΛΕΣΜΑΤΑ ΕΚΤΕΛΕΣΗΣ ΠΡΟΫΠΟΛΟΓΙΣΜΟΥ ΔΑΠΑΝΩΝ Γ' ΤΡΙΜΗΝΟΥ 2025

ΠΕΡΙΟΔΟΣ 1/1/2025 - 30/09/2025

Κ.Α.	ΑΝΑΚΕΦΑΛΑΙΩΣΗ ΕΞΟΔΩΝ	Προϋπ/σμός	Δεσμευθέντα	%	Τιμολογηθέντα	%	Ενταλθέντα	Πληρωθέντα	%	%
		1	2	2/1	3	3/1	4	5	5/1	5/3
6	Εξοδα χρήσης	48.269.674,74	45.179.281,62	93,60%	31.999.658,19	66,29%	31.824.280,54	31.401.856,32	65,06%	98,13%
60	Αμοιβές και έξοδα προσωπικού	29.262.519,40	28.870.260,90	98,66%	20.989.821,01	71,73%	20.989.821,01	20.899.776,75	71,42%	99,57%
61	Αμοιβές αιρετών και τρίτων	2.044.736,03	1.619.263,65	79,19%	1.162.747,99	56,87%	1.151.803,68	1.125.253,80	55,03%	96,78%
62	Παροχές τρίτων	6.189.017,10	5.360.257,97	86,61%	3.583.254,80	57,90%	3.536.285,25	3.393.350,90	54,83%	94,70%
63	Φόροι - τέλη	311.941,83	187.133,98	59,99%	182.037,15	58,36%	181.327,15	181.327,15	58,13%	99,61%
64	Λοιπά Γενικά έξοδα	1.340.628,07	910.095,27	67,89%	621.634,18	46,37%	598.288,78	566.700,12	42,27%	91,16%
65	Πληρωμές για την εξυπηρέτηση δημοσίας πίστωσης	2.903.557,11	2.903.557,11	100,00%	2.087.965,85	71,91%	2.087.965,85	2.087.965,85	71,91%	100,00%
66	Δαπάνες προμήθειας αναλωσίμων	3.042.707,36	2.507.346,58	82,41%	1.244.280,22	40,89%	1.150.871,83	1.021.564,76	33,57%	82,10%
67	Πληρωμές μεταβιβάσεις σε τρίτους παραχωρήσεις - παροχές - επιχορηγήσεις - επιδοτήσεις- δωρεές	3.140.067,84	2.796.344,49	89,05%	2.103.160,70	66,98%	2.103.160,70	2.101.160,70	66,91%	99,90%
68	Λοιπά Έξοδα	34.500,00	25.021,67	72,53%	24.756,29	71,76%	24.756,29	24.756,29	71,76%	100,00%
7	Επενδύσεις	28.336.131,76	10.931.857,22	38,58%	4.916.770,25	17,35%	4.010.371,71	3.188.606,16	11,25%	64,85%
71	Αγορές κτιρίων, τεχνικών έργων και προμήθειες παγίων	5.990.325,38	4.269.469,62	71,27%	1.371.631,83	22,90%	467.459,29	415.116,89	6,93%	30,26%
73	Έργα	21.336.259,65	5.773.643,10	27,06%	3.417.235,35	16,02%	3.415.009,35	2.686.506,20	12,59%	78,62%
74	Μελέτες, έρευνες, πειραματικές εργασίες και ειδικές δαπάνες	1.009.546,73	888.744,50	88,03%	127.903,07	12,67%	127.903,07	86.983,07	8,62%	68,01%
75	Τίτλοι πάγιας επένδυσης (συμμετοχές σε επιχειρήσεις)	0,00	0,00	0,00%	0,00	0,00%	0,00	0,00	0,00%	0,00%
8	Πληρωμές Π.Ο.Ε., λοιπές αποδόσεις και προβλέψεις	36.115.278,26	13.350.008,87	36,96%	10.470.004,97	28,99%	10.385.612,12	10.383.232,32	28,75%	99,17%
81	Πληρωμές υποχρεώσεων (Π.Ο.Ε.)	2.942.859,60	2.942.853,85	100,00%	2.934.403,53	99,71%	2.822.144,08	2.819.764,28	95,82%	96,09%
82	Λοιπές αποδόσεις	10.428.929,29	10.407.155,02	99,79%	7.535.601,44	72,26%	7.563.468,04	7.563.468,04	72,52%	100,37%
83	Επιχορηγούμενες πληρωμές υποχρεώσεων Π.Ο.Ε.	0,00	0,00	0,00%	0,00	0,00%	0,00	0,00	0,00%	0,00%
85	Προβλέψεις μη είσπραξης εισπρακτέων υπολοίπων βεβαιωμένων κατά τα Π.Ο.Ε. εντός του οικονομικού έτους	22.743.489,37	0,00	0,00%	0,00	0,00%	0,00	0,00	0,00%	0,00%
9	Αποθεματικό	6,21	0,00	0,00%	0,00	0,00%	0,00	0,00	0,00%	0,00%
	Σύνολα δαπανών	112.721.090,97	69.461.147,71	61,62%	47.386.433,41	42,04%	46.220.264,37	44.973.694,80	39,90%	94,91%

Μελετώντας το Υπόδειγμα 2 του απολογισμού του Γ' Τριμήνου των εξόδων, διαπιστώνουμε:

- Από το ποσό των προϋπολογισθέντων Εξόδων χρήσης 2025, ύψους ποσού €48.569.674,74 τιμολογήθηκαν έξοδα ύψους € 31.999.658,19 ήτοι το 66,29% αυτών, ενώ από το ποσό των τιμολογηθέντων εξόδων πληρώθηκε το 98,13% αυτών, που αντιστοιχεί στο ποσό των € 31.401.856,32 καθώς μέχρι και το Γ' τρίμηνο εντάλθηκαν έξοδα ύψους ποσού € 31.401.856,32.
- Από το ποσό των προϋπολογισθέντων Επενδύσεων, ύψους ποσού € 28.336.131,76 τιμολογήθηκαν έξοδα ύψους € 4.916.770,25 ήτοι το 17,35% αυτών, ενώ από το ποσό των τιμολογηθέντων εξόδων πληρώθηκε το 64,85% αυτών, που αντιστοιχεί στο ποσό των € 3.188.606,16, καθώς μέχρι και το Γ' τρίμηνο εντάλθηκαν έξοδα ύψους ποσού € 4.010.371,71.
- Από το ποσό των προϋπολογισθέντων εξόδων που αφορούν σε Πληρωμές Π.Ο.Ε., αποδόσεις και προβλέψεις, ύψους ποσού €36.112.278,26 τιμολογήθηκαν έξοδα ύψους € 10.470.004,97 ήτοι το 28,99% αυτών, ενώ από το ποσό των τιμολογηθέντων εξόδων πληρώθηκε 99,17% αυτών, που αντιστοιχεί στο ποσό των € 10.383.232,32, καθώς μέχρι και το Γ' τρίμηνο εντάλθηκαν έξοδα ύψους ποσού € 10.385.612,12.
- Το Αποθεματικό, που αφορά στο ποσό που είναι διαθέσιμο για την αναπλήρωση των ανεπαρκών πιστώσεων για τη δημιουργία νέων μη προβλεπόμενων στον προϋπολογισμό, ανέρχεται στο ποσό των € 6,21 διαμορφώνοντας έτσι το συνολικό ύψος του προϋπολογισμού εξόδων κατά το Γ' τρίμηνο σε € 112.721.090,97.

Η παραστατική απεικόνιση των Υποδειγμάτων 1 και 2 διαφαίνεται στα ιστογράμματα που ακολουθούν απεικονίζοντας τα ποσοστά των βεβαιωθέντων και εισπραχθέντων εσόδων του Γ' τριμήνου 2025 ως προς τα προϋπολογισθέντα έσοδα καθώς επίσης και τα ποσοστά των εισπραχθέντων εσόδων ως προς τα βεβαιωθέντα έσοδα. Όσον αφορά τις κατηγορίες των εξόδων ακολουθεί παραστατική απεικόνιση των ποσοστών των τιμολογηθέντων και πληρωθέντων εξόδων ως προς τα προϋπολογισθέντα έξοδα, των ποσοστών των πληρωθέντων εξόδων ως προς τα τιμολογηθέντα καθώς επίσης και του ποσοστού των προϋπολογισθέντων ως προς τα δεσμευθέντα.

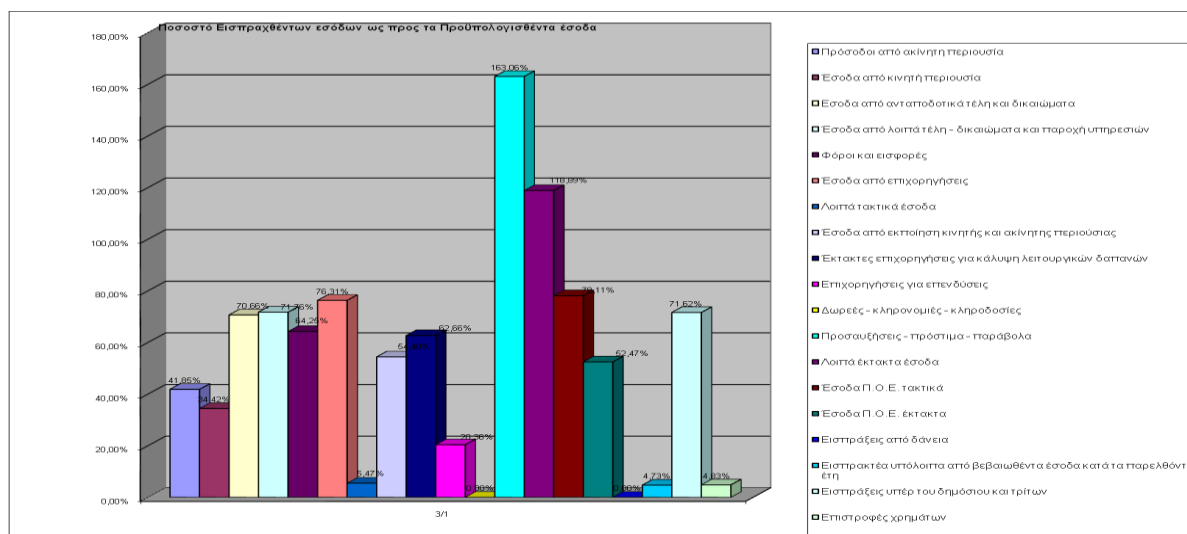

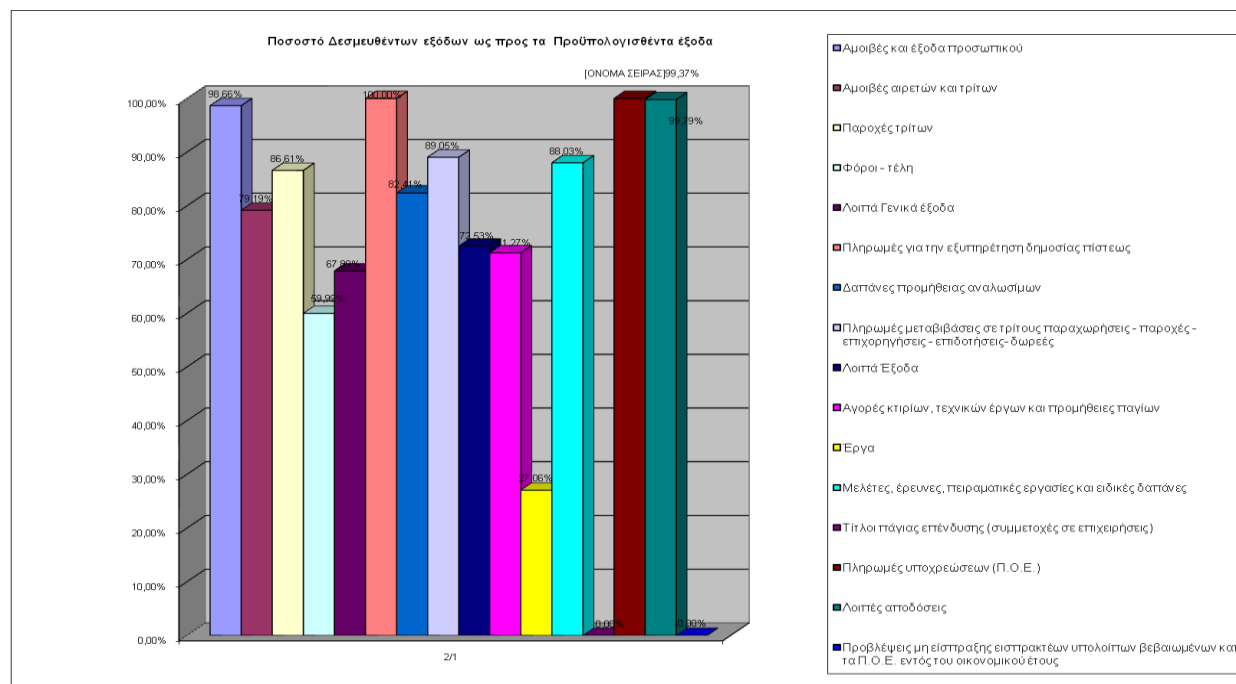
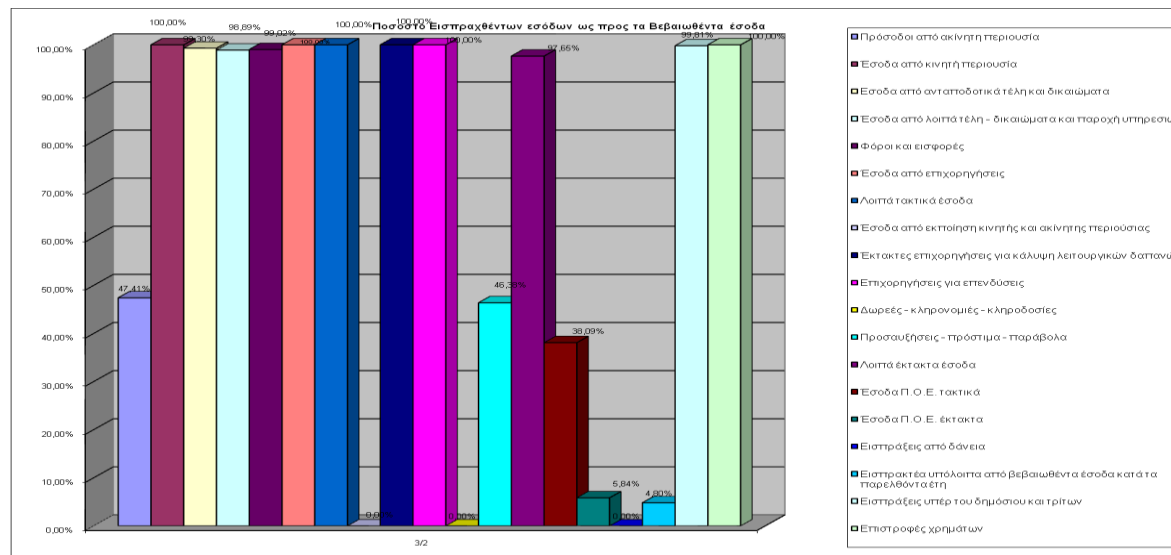

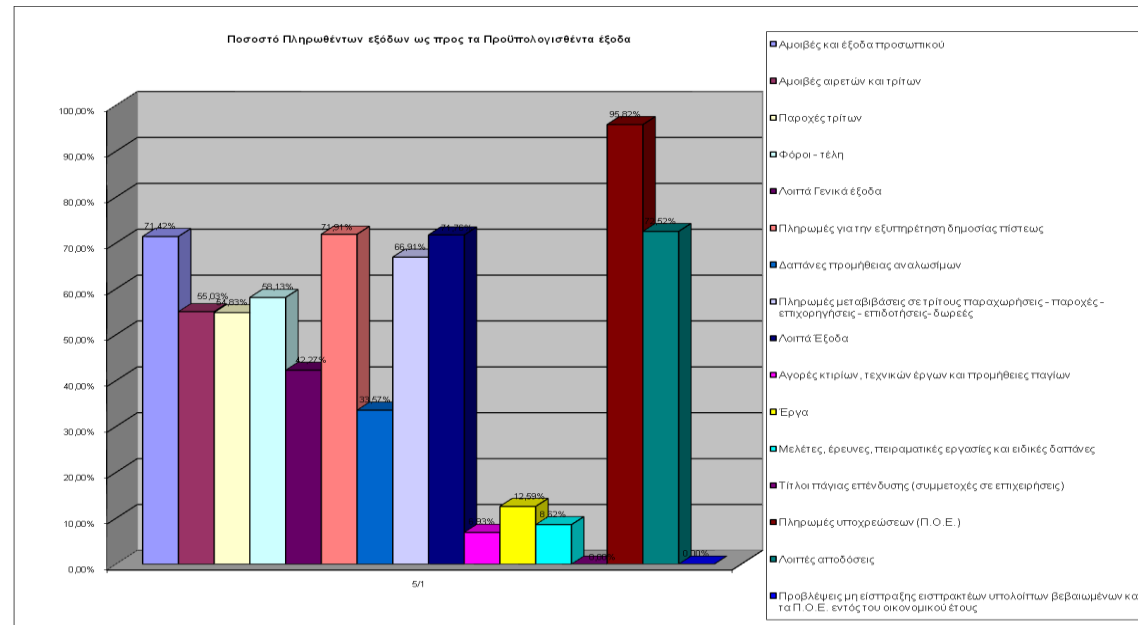
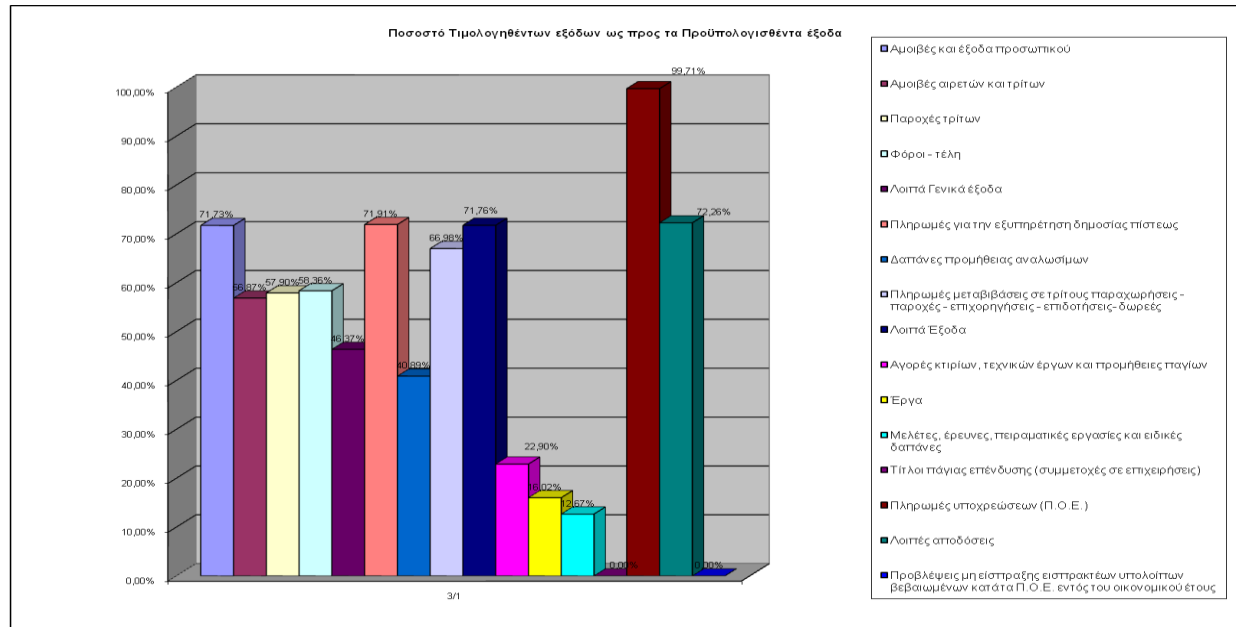

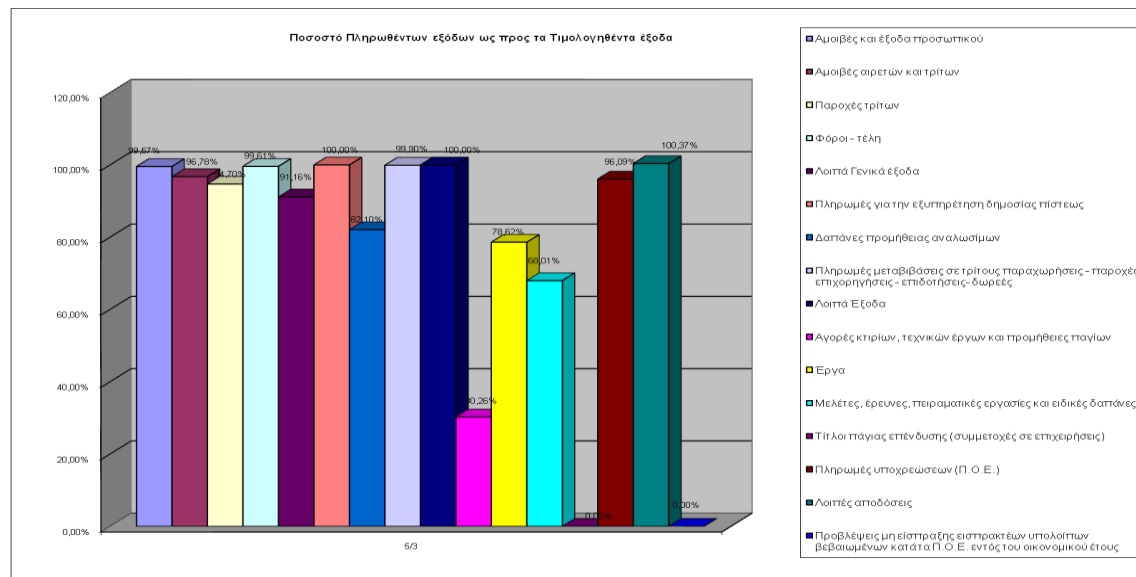

Παρακάτω ακολουθούν πίνακες με περαιτέρω ανάλυση των επιμέρους κωδικών εσόδων και εξόδων των Υποδειγμάτων 1 και 2 και έχουν ως ακολούθως:

ΑΝΑΛΥΤΙΚΟ ΥΠΟΔΕΙΓΜΑ 1
ΤΡΙΜΗΝΙΑΙΑ ΕΚΘΕΣΗ
ΑΠΟΤΕΛΕΣΜΑΤΑ ΕΚΤΕΛΕΣΗΣ ΠΡΟΫΠΟΛΟΓΙΣΜΟΥ ΕΣΟΔΩΝ Γ' ΤΡΙΜΗΝΟΥ 2025

Κ.Α.	ΑΝΑΚΕΦΑΛΑΙΩΣΗ ΕΣΟΔΩΝ	ΠΕΡΙΟΔΟΣ 1/1/2025-30/09/2025					
		Προϋπ/σμός 1	Βεβαιωθέντα 2	% 2/1	Εισπραχθέντα 3	% 3/1 3/2	
0111	Μισθώματα από αστικά ακίνητα (άρθρο 192 ΚΔΚ)	574.000,00	548.244,58	95,51%	235.696,48	41,06%	42,99%
0121	Έσοδα από εκμετάλλευση διαφημιστικών χώρων σε αθλητικές εγκαταστάσεις(άρθρο 56N 2725/99) και στέγαστρα αστικών και υπεραστικών συγκοινωνιών (άρθρο 21 N 2963/2001)	0,00	0,00	0,00%	0,00	0,00%	0,00%
0122	Τέλη και δικαιώματα από εμποροπανηγύρεις, παζάρια και λαϊκές αγορές (άρθρο 19 ΒΔ 24/9-20/10/1958)	31.000,00	17.490,00	56,42%	17.490,00	56,42%	100,00%
0129	Λοιπά έσοδα από ακίνητα	175.000,00	122.909,20	70,23%	73.268,83	41,87%	59,61%
0211	Τόκοι χρηματικών καταθέσεων σε τράπεζες	310.905,00	107.011,40	34,42%	107.011,40	34,42%	100,00%
0212	Τόκοι λοιπών περιπτώσεων	0,00	0,00	0,00%	0,00	0,00%	0,00%
0311	Τέλος καθαριότητας και φωτισμού (άρθρο 25 N 1828/89)	15.674.000,00	11.163.250,87	71,22%	11.084.690,64	70,72%	99,30%
0313	Λοιπά έσοδα των υπηρεσιών καθαριότητας και ηλεκτροφωτισμού.	4.000,00	680,00	17,00%	680,00	17,00%	100,00%
0324	Λοιπά έσοδα της υπηρεσίας υδρεύσεως	1.000,00	0,00	0,00%	0,00	0,00%	0,00%

0341	Δικαιώματα σύνδεσης με το αποχετευτικό δίκτυο	31.000,00	23.383,31	75,43%	23.383,31	75,43%	100,00%
0343	Λοιπά έσοδα υπηρεσίας αποχέτευσης	48.000,00	26.628,19	55,48%	26.628,19	55,48%	100,00%
0431	Έσοδα από ειδικούς χώρους στάθμευσης	75.000,00	48.742,03	64,99%	48.742,03	64,99%	100,00%
0434	Λοιπά έσοδα από την εκμετάλλευση έργων και την παροχή υπηρεσιών	416.540,00	294.615,65	70,73%	278.465,65	66,85%	94,52%
0441	Τέλος ακίνητης περιουσίας (άρθρο 24 Ν 2130/93)	1.720.000,00	1.169.260,30	67,98%	1.164.558,67	67,71%	99,60%
0451	Τέλος διαμονής παρεπιδημούντων (άρθρο 6 Ν 1080/80, άρθρο 27 παρ.10 Ν 2130/93)	86.200,00	124.988,77	145,00%	124.988,77	145,00%	100,00%
0452	Τέλος επί των ακαθαρίστων εσόδων των κέντρων διασκέδασης, εστιατορίων και συναφών καταστημάτων (άρθρο 20 Ν2539/97)	5.000,00	2.989,33	59,79%	2.989,33	59,79%	100,00%
0461	Τέλος χρήσης κοινόχρηστων χώρων (άρθρο 3 Ν 1080/80)	188.000,00	83.521,65	44,43%	82.745,40	44,01%	99,07%
0462	Τέλος διαφήμισης (άρθρο 5 Ν 1900/90)	53.000,00	1.375,02	2,59%	1.375,02	2,59%	100,00%
0467	Τέλος αδειών οικοδομών (Άρθρο 23 ΒΔ 24/9-20/10/1958)	10.000,00	37.682,87	376,83%	37.682,87	376,83%	100,00%
0468	Τέλος ανανεώσιμων πηγών ενέργειας (άρθ.38 ν. 2773/99, αρθ.25 ν. 3468/06)	0,00	0,00	0,00%	0,00	0,00%	0,00%
0471	Λοιπά δυνητικά τέλη	127.000,00	182.176,81	143,45%	182.176,81	143,45%	100,00%
0511	Φόρος ηλεκτροδοτούμενων χώρων (άρθρο 10 Ν 1080/80)	1.400.000,00	945.123,13	67,51%	939.883,82	67,13%	99,45%
0512	Φόρος ζύθου (άρθρο 9 ΝΔ 703/70, άρθρο 12 Ν 1080/80)	0,00	0,00	0,00%	0,00	0,00%	0,00%
0521	Εισφορά σε χρήμα λόγω ένταξης ή επέκτασης πολεοδομικών σχεδίων (άρθρο 24 Συντ 1975/2001, άρθρο 9Ν 1337/83, άρθρο 21 Ν 2508/97)	100.000,00	9.406,21	9,41%	4.121,75	4,12%	43,82%
0522	Μετατροπή σε χρήμα της εισφοράς σε γη (άρθρο 8 Ν 1337/83)	50.000,00	329,23	0,66%	329,23	0,66%	100,00%
0523	Εισφορά 40% ή 75% του ΚΗ/1947 Ψηφίσματος (άρθρο 34 Ν 1337/83)	12.000,00	61.512,96	512,61%	61.512,96	512,61%	100,00%
0527	Τροφεία δημοτικών παιδικών - βρεφονηπιακών σταθμών (άρθρων 9 και 10 της ΚΥΑ 16065/2002 (ΦΕΚ 497 Β'))	92.000,00	56.848,11	61,79%	56.848,11	61,79%	100,00%
0611	ΚΑΠ για κάλυψη γενικών αναγκών (άρθρο 259 Ν 3852/2010)	14.188.960,70	10.864.044,96	76,57%	10.864.044,96	76,57%	100,00%
0612	ΚΑΠ επενδυτικών δαπανών των δήμων	973.320,00	486.660,00	50,00%	486.660,00	50,00%	100,00%
0614	Επιχορηγήσεις για πυροπροστασία	42.000,00	42.000,00	100,00%	42.000,00	100,00%	100,00%
0615	Επισκευή και συντήρηση σχολικών κτιρίων (αρθρο 13 Ν 2880/2001)	246.300,00	239.300,00	97,16%	239.300,00	97,16%	0,00%
0616	ΚΑΠ για την κάλυψη των λειτουργικών αναγκών των σχολείων Α/θμιας και Β/θμιας εκπαίδευσης (από τους ίδιους τους δήμους)	745.920,00	553.200,00	74,16%	553.200,00	74,16%	100,00%
0619	ΚΑΠ για λουπούς σκοπούς(δεν περιλαμβάνονται πιστώσεις του ΠΔΕ)	38.575,36	38.944,74	100,96%	38.944,74	100,96%	100,00%
0621	Κάλυψη δαπανών μισθοδοσίας προσωπικού καθαριότητας, με σχέση εργασίας ΙΔΟΧ στις σχολικές μονάδες	869.528,00	919.544,16	105,75%	919.544,16	105,75%	100,00%
0624	Επιχορήγηση προγράμματος "Βοήθεια στο σπίτι"	119.457,00	0,00	0,00%	0,00	0,00%	0,00%
0713	Παράβολα για την έκδοση των αδειών ίδρυσης και λειτουργίας επιχειρήσεων υγειονομικού ενδιαφέροντος (άρθρο 80 ΚΔΚ)	17.000,00	8.710,00	51,24%	8.710,00	51,24%	100,00%
0715	Τέλος διαφήμισης της κατηγορίας Δ του άρθρου 15 του ΒΔ 24/9-20/10/1958 (άρθρο 9 Ν 2880/2001)	306.097,44	0,00	0,00%	0,00	0,00%	0,00%
0716	Έσοδα από παράβολα αδειών παραμονής αλλοδαπών (άρθρο 16 Ν 2946/2001)	0,00	0,00	0,00%	0,00	0,00%	0,00%
0718	Επιχορηγήσεις νομικών προσώπων από Δήμους	0,00	0,00	0,00%	0,00	0,00%	#ΔΙΑΙΡ/0!
0719	Λοιπά τακτικά έσοδα που δεν εντάσσονται στις ανωτέρω τάξεις	36.600,00	10.974,39	29,98%	10.974,39	29,98%	0,00%
1115	Προσκύρωση δημοτικών εκτάσεων (άρθρα 300-309 ΚΒΠΝ, άρθρο 56Ν 1416/84)	5.000,00	2.720,00	54,40%	2.720,00	54,40%	100,00%
1211	Επιχορηγήσεις από εθνικούς πόρους (μέσω του τακτικού προϋπολογισμού)	0,00	0,00	#ΔΙΑΙΡ/0!	0,00	#ΔΙΑΙΡ/0!	#ΔΙΑΙΡ/0!
1212	Έσοδα από συγχρηματοδοτούμενα προγράμματα (μέσω ΕΣΠΑ)	1.865.379,55	1.201.017,53	64,38%	1.201.017,53	64,38%	100,00%

1213	Έσοδα από προγραμματικές συμβάσεις για υλοποίηση τοπικών πολιτικών	51.309,74	0,00	0,00%	0,00	0,00%	0,00%
1215	Επιχορηγήσεις για εξόφληση ληξιπροθέσμων υποχρεώσεων	0,00	0,00	0,00%	0,00	0,00%	0,00%
1217	Από προγράμματα της Ε.Ε.	0,00	0,00	0,00%	0,00	0,00%	0,00%
1219	Λοιπές επιχορηγήσεις	0,00	0,00	0,00%	0,00	0,00%	0,00%
1314	Χρηματοδοτήσεις από το Πρόγραμμα "ΘΗΣΕΑΣ." (άρθρα 6-12 του Ν.3274/2004)	0,00	0,00	0,00%	0,00	#ΔΙΑΙΡ/0!	#ΔΙΑΙΡ/0!
1315	Επιχορηγήσεις από ειδικά προγράμματα [Πρόγραμμα "Αντώνης Τρίτσης" (παρ. 5 του άρ. 130 του ν. 4635/2019, Α' 167, κυα υπ' αριθμ. 22766/09-04-2020)- Πρόγραμμα Φιλόδημος Ι (αρ. 69 του ν. 4509/2017)]	364.699,48	0,00	0,00%	0,00	0,00%	#ΔΙΑΙΡ/0!
1321	Χρηματοδοτήσεις από Περιφερειακά επιχειρησιακά προγράμματα	10.660.661,05	1.565.038,10	14,68%	1.565.038,10	14,68%	100,00%
1322	Χρηματοδοτήσεις από Κεντρικούς φορείς (μέσω του Εθνικού τμήματος του ΠΔΕ)	355.088,25	256.085,35	72,12%	256.085,35	72,12%	100,00%
1324	Χρηματοδοτήσεις από το Ταμείο Ανάκαμψης και Ανθεκτικότητας	5.937.687,72	1.918.629,39	32,31%	1.918.629,39	32,31%	100,00%
1326	Έσοδα από προγραμματικές συμβάσεις για κάλυψη επενδυτικών δαπανών	0,00	0,00	0,00%	0,00	#ΔΙΑΙΡ/0!	#ΔΙΑΙΡ/0!
1328	Χρηματοδοτήσεις από το Εθνικό Στρατηγικό Πλαίσιο Αναφοράς (ΕΣΠΑ) εκτός Περιφερειακών Επιχειρησιακών Προγραμμάτων.	4.000.890,06	480.377,04	12,01%	480.377,04	12,01%	100,00%
1329	Λοιπές επιχορηγήσεις για επενδύσεις και έργα	1.082.850,80	341.073,42	31,50%	341.073,42	31,50%	100,00%
1411	Προϊόν δωρεών	70.000,00	0,00	0,00%	0,00	0,00%	0,00%
1511	Προσαυξήσεις εκπρόθεσμης καταβολής χρεών (άρθρο 6 ΝΔ 356/74, ΑΡΘΡΟ 16 Ν 2130/93)	356.000,00	638.537,77	179,36%	638.537,77	179,36%	100,00%
1512	Πρόστιμα του ΚΟΚ, του ΝΔ 805/71 και του ΑΝ 170/67(άρθρο 31 Ν 2130/93)	154.000,00	311.485,00	202,26%	296.635,54	192,62%	95,23%
1513	Πρόστιμα για παραβάσεις φορολογικών διατάξεων (άρθρο 19 Ν 1080/80)	1.500,00	749,60	49,97%	699,35	46,62%	93,30%
1514	Πρόστιμα ανέγερσης και διατήρησης αυθαιρέτων κατασκευών (άρθρο 12 Ν 1647/86)	12.000,00	684.451,53	5703,76%	2.375,06	19,79%	0,35%
1515	Πειθαρχικά πρόστιμα σε βάρος των υπαλλήλων (άρθρο 284 Ν 1188/81)	0,00	0,00	0,00%	0,00	0,00%	0,00%
1516	Έσοδα από διάφορες καταλογιστικές αποφάσεις	0,00	0,00	0,00%	0,00	0,00%	0,00%
1519	Λοιπά πρόστιμα και χρηματικές ποινές επιβαλλόμενες βάσει ειδικών διατάξεων	59.000,00	412.592,53	699,31%	11.575,44	19,62%	2,81%
1522	Παράβολα υποβαλλόμενα για τη χορήγηση διευκολύνσεων τμηματικής καταβολής χρεών (άρθρο 18Ν 2648/98)	0,00	0,00	0,00%	0,00	0,00%	0,00%
1623	Δαπάνες απομάκρυνσης και φύλαξης εγκαταλελειμμένων οχημάτων (ΚΥΑ 1002901/67/2002)	0,00	0,00	0,00%	0,00	0,00%	0,00%

ΑΝΑΛΥΤΙΚΟ ΥΠΟΔΕΙΓΜΑ 2

ΤΡΙΜΗΝΙΑΙΑ ΕΚΘΕΣΗ

ΑΠΟΤΕΛΕΣΜΑΤΑ ΕΚΤΕΛΕΣΗΣ ΠΡΟΫΠΟΛΟΓΙΣΜΟΥ ΔΑΠΑΝΩΝ Γ' ΤΡΙΜΗΝΟΥ 2025

ΠΕΡΙΟΔΟΣ 1/1/2025 - 30/09/2025

Κ.Α.	ΑΝΑΚΕΦΑΛΑΙΩΣΗ ΕΞΟΔΩΝ	Προϋπ/σμός	Δεσμευθέντα	%	Τιμολογηθέντα	%	Ενταλθέντα	Πληρωθέντα	%	%
		1	2	2/1	3	3/1	4	5	5/1	5/3
6011	Τακτικές αποδοχές (περιλαμβάνονται βασικός μισθός, δώρα εορτών, γενικά και ειδικά τακτικά επιδόματα)	8.590.637,00	8.590.637,00	100,00%	6.853.992,07	79,78%	6.853.992,07	6.853.992,07	79,78%	100,00%
6012	Αποζημίωση υπερωριακής εργασίας και για εξαιρέσιμες ημέρες και νυκτερινές ώρες και λοιπές πρόσθετες αμοιβές	1.657.055,16	1.657.055,16	100,00%	1.262.283,40	76,18%	1.262.283,40	1.262.283,40	76,18%	100,00%
6013	Εφάπαξ βοήθημα του Ν. 103/75	70.076,39	65.187,64	93,02%	52.697,25	75,20%	52.697,25	52.697,25	75,20%	100,00%

6021	Τακτικές αποδοχές (περιλαμβάνονται βασικός μισθός, δώρα εορτών, γενικά και ειδικά τακτικά επιδόματα)	6.180.000,00	6.180.000,00	100,00%	4.557.870,44	73,75%	4.557.870,44	4.472.675,90	72,37%	98,13%
6022	Αποζημίωση υπερωριακής εργασίας και για εξαιρέσιμες ημέρες και νυκτερινές ώρες και λοιπές πρόσθετες αμοιβές	833.000,00	833.000,00	100,00%	624.913,39	75,02%	624.913,39	624.810,59	75,01%	99,98%
6031	Τακτικές αποδοχές (περιλαμβάνονται βασικός μισθός, δώρα εορτών, γενικά και ειδικά τακτικά επιδόματα)	224.000,00	224.000,00	100,00%	111.762,09	49,89%	111.762,09	111.762,09	49,89%	100,00%
6032	Αποζημίωση υπερωριακής εργασίας και για εξαιρέσιμες ημέρες και νυκτερινές ώρες και λοιπές πρόσθετες αμοιβές	0,00	0,00	0,00%	0,00	0,00%	0,00	0,00	0,00%	0,00%
6041	Τακτικές αποδοχές (περιλαμβάνονται βασικός μισθός, δώρα εορτών, γενικά και ειδικά τακτικά επιδόματα)	5.678.715,63	5.484.364,63	96,58%	3.288.576,07	57,91%	3.288.576,07	3.288.576,07	57,91%	100,00%
6042	Αποζημίωση υπερωριακής εργασίας και για εξαιρέσιμες ημέρες και νυκτερινές ώρες και λοιπές πρόσθετες αμοιβές	283.152,00	283.152,00	100,00%	146.069,96	51,59%	146.069,96	146.069,96	51,59%	100,00%
6051	Εργοδοτικές εισφορές προσωπικού με σύμβαση Δημοσίου Δικαίου	1.770.155,26	1.770.155,26	100,00%	1.345.973,94	76,04%	1.345.973,94	1.345.973,94	76,04%	100,00%
6052	Εργοδοτικές εισφορές υπαλλήλων με σύμβαση αορίστου χρόνου	1.298.000,00	1.298.000,00	100,00%	928.535,67	71,54%	928.535,67	924.950,17	71,26%	99,61%
6053	Εργοδοτικές εισφορές υπαλλήλων ειδικών θέσεων	42.000,00	42.000,00	100,00%	23.197,28	55,23%	23.197,28	23.197,28	55,23%	100,00%
6054	Εργοδοτικές εισφορές έκτακτου προσωπικού	1.367.864,93	1.325.364,93	96,89%	756.383,45	55,30%	756.383,45	756.383,45	55,30%	100,00%
6056	Ετήσια εισφορά στο ΤΑΔΚΥ (άρθρα 3ν. 1726/44, 30Ν. 2262/52 100 νδ 4260/61 και 33 νδ 5441/66)	290.874,16	290.874,16	100,00%	218.160,00	75,00%	218.160,00	218.160,00	75,00%	100,00%
6062	Έξοδα κηδείας αποβιούντων υπαλλήλων (άρθρο 112Ν.118/81)	7.000,00	0,00	0,00%	0,00	0,00%	0,00	0,00	0,00%	0,00%
6063	Λοιπές παροχές σε είδος (ένδυση εργατοτεχνικού προσωπικού κλπ)	965.988,87	826.270,12	85,54%	819.206,00	84,80%	819.206,00	818.044,58	84,68%	99,86%
6071	Δαπάνες εισαγωγικής εκπαίδευσης νέων υπαλλήλων (άρθρο 13 2527/97)	0,00	0,00	0,00%	0,00	0,00%	0,00	0,00	0,00%	0,00%
6073	Δαπάνες επιμόρφωσης προσωπικού και συμμετοχής σε συνέδρια και σεμινάρια	4.000,00	200,00	5,00%	200,00	5,00%	200,00	200,00	5,00%	100,00%
6111	Αμοιβές νομικών και συμβολαιογράφων	9.000,00	3.870,04	43,00%	3.631,96	40,36%	3.631,96	3.062,80	34,03%	84,33%
6112	Αμοιβές Τεχνικών	0,00	0,00	0,00%	0,00	0,00%	0,00	0,00	0,00%	0,00%
6113	Αμοιβές μεταφραστών	0,00	0,00	0,00%	0,00	0,00%	0,00	0,00	0,00%	0,00%
6116	Αμοιβές δικαστικών επιμελητών	20.000,00	0,00	0,00%	0,00	0,00%	0,00	0,00	0,00%	0,00%
6117	Λοιπές αμοιβές λοιπών εκτελούντων ειδικές υπηρεσίες με την ιδιότητα του ελεύθερου επαγγελματία	425.220,53	237.934,27	55,96%	119.717,87	28,15%	119.717,87	102.773,87	24,17%	85,85%
6121	Αντιμισθία αιρετών - έξοδα παράστασης (άρθρο 92 ν.	324.000,00	303.000,00	93,52%	254.032,71	78,41%	254.032,71	254.032,71	78,41%	100,00%

	3852/2010, άρθρα 230, 242 και 248 ΚΔΚ									
6122	Αποζημίωση και έξοδα κίνησης Δημοτών Συμβούλων (άρθρο 140 ΚΔΚ)	30.000,00	30.000,00	100,00%	19.597,28	65,32%	19.597,28	19.597,28	65,32%	100,00%
6123	Έξοδα κίνησης προέδρων Δ.Σ. (άρθρο4 Ν. 2539/97)	0,00	0,00	0,00%	0,00	0,00%	0,00	0,00	0,00%	0,00%
6124	Έξοδα κηδείας Δημάρχων και προέδρων κοινοτήτων (άρθρο 140 παρ. 4 ΚΔΚ Ν2685/1999)	2.000,00	2.000,00	100,00%	0,00	0,00%	0,00	0,00	0,00%	#ΔΙΑΙΠ/0!
6126	Εργοδοτικές εισφορές επί των εξόδων παράστασης και των λοιπών παροχών σε αιρετούς	60.000,00	60.000,00	100,00%	45.192,36	75,32%	45.192,36	45.192,36	75,32%	100,00%
6131	Λοιπές αμοιβές τρίτων	7.000,00	2.821,00	40,30%	2.480,00	35,43%	2.480,00	2.480,00	35,43%	0,00%
6132	Αποζημίωση για συμμετοχή σε συμβούλια και επιτροπές	5.400,00	3.000,00	55,56%	1.740,00	32,22%	1.740,00	1.490,00	27,59%	85,63%
6141	Αμοιβές Νομικών προσώπων Δημοσίου Δικαίου	62.000,00	62.000,00	100,00%	62.000,00	100,00%	62.000,00	62.000,00	100,00%	100,00%
6142	Αμοιβές νομικών προσώπων ιδιωτικού δικαίου	469.615,50	284.138,34	60,50%	144.648,10	30,80%	133.703,79	124.917,07	26,60%	86,36%
6151	Δικαιώματα τρίτων (ΔΕΗ κλπ) από την είσπραξη τελών και φόρων	586.500,00	586.500,00	100,00%	476.844,03	81,30%	476.844,03	476.844,03	81,30%	100,00%
6154	Λοιπά έξοδα βεβαίωσης & είσπραξης	44.000,00	44.000,00	100,00%	32.863,68	74,69%	32.863,68	32.863,68	74,69%	100,00%
6162	Λοιπά έξοδα τρίτων	0,00	0,00	0,00%	0,00	0,00%	0,00	0,00	0,00%	0,00%
6211	Αντίτιμο ηλεκτρικού ρεύματος για φωτισμό οδών, Πλατειών και κοινοχρήστων χώρων και παραγωγικής διαδικασίας	2.017.500,00	2.004.181,56	99,34%	1.644.050,13	81,49%	1.644.050,13	1.644.050,13	81,49%	100,00%
6212	Φωταέριο και φυσικό αέριο παραγωγικής διαδικασίας	18.574,38	18.574,38	100,00%	8.189,54	44,09%	6.702,36	4.591,50	24,72%	56,07%
6213	Υδρευση παραγωγικής διαδικασίας	51.945,35	51.945,35	100,00%	33.257,38	64,02%	33.257,38	33.257,38	64,02%	0,00%
6221	Ταχυδρομικά Τέλη	20.480,00	18.783,82	91,72%	10.298,40	50,29%	10.298,40	10.298,40	50,29%	100,00%
6222	Τηλεφωνικά, τηλεγραφικά και τηλετυπία τέλη εσωτερικού	127.000,00	121.600,00	95,75%	81.862,03	64,46%	81.862,03	78.772,22	62,03%	96,23%
6223	Κινητή τηλεφωνία	20.000,00	18.600,00	93,00%	8.703,78	43,52%	8.690,78	4.103,78	20,52%	47,15%
6231	Μισθώματα εδαφικών εκτάσεων γαιών	16.000,00	16.000,00	100,00%	11.340,00	70,88%	11.340,00	11.340,00	70,88%	100,00%
6232	Μισθώματα κτιρίων - Τεχνικών έργων ακινήτων	207.732,76	194.958,20	93,85%	116.846,73	56,25%	116.201,73	107.563,73	51,78%	92,06%
6233	Μισθώματα μηχανημάτων - Τεχνικών εγκαταστάσεων	20.000,00	1.626,00	8,13%	1.626,00	8,13%	1.626,00	1.626,00	8,13%	100,00%
6234	Μισθώματα μεταφορικών μέσων	106.400,00	82.502,16	77,54%	17.910,28	16,83%	14.737,32	14.737,32	13,85%	82,28%
6235	Μισθώματα επίπλων και λοιπού εξοπλισμού και σκευών και λοιπού εξοπλισμού	3.075,42	1.575,42	51,23%	0,00	0,00%	0,00	0,00	0,00%	0,00%
6236	Λοιπά Μισθώματα	90.400,00	74.400,00	82,30%	74.329,32	82,22%	74.329,32	0,00	0,00%	0,00%
6243	Leasing μηχανημάτων	40.000,00	1.000,00	2,50%	0,00	0,00%	0,00	0,00	0,00%	0,00%
6244	Leasing μεταφορικών μέσων	247.600,00	247.600,00	100,00%	185.070,00	74,75%	185.070,00	185.070,00	74,75%	100,00%
6251	Ασφάλιστρα ακινήτων	0,00	0,00	0,00%	0,00	0,00%	0,00	0,00	0,00%	0,00%

6252	Ασφάλιστρα μηχανημάτων - Τεχνικών εγκαταστάσεων	3.800,00	3.800,00	100,00%	3.800,00	100,00%	3.800,00	3.800,00	100,00%	100,00%
6253	Ασφάλιστρα μεταφορικών μέσων	42.000,00	36.721,00	87,43%	36.478,77	86,85%	36.478,77	36.478,77	86,85%	100,00%
6255	Λοιπά ασφάλιστρα	2.500,00	86,80	3,47%	86,80	3,47%	86,80	86,80	3,47%	100,00%
6261	Συντήρηση και επισκευή κτιρίων ακινήτων του Δήμου	144.900,00	42.032,69	29,01%	5.945,18	4,10%	5.945,18	5.945,18	4,10%	100,00%
6262	Συντήρηση και επισκευή λοιπών μονίμων εγκαταστάσεων (πλην κτιρίων έργων)	753.088,14	600.155,21	79,69%	345.992,37	45,94%	330.382,38	323.418,91	42,95%	93,48%
6263	Συντήρηση και επισκευή μεταφορικών μέσων	595.200,00	588.573,62	98,89%	414.887,72	69,71%	397.567,30	380.816,48	63,98%	91,79%
6264	Συντήρηση και επισκευή λοιπών μηχανημάτων	107.923,20	71.049,78	65,83%	52.440,02	48,59%	49.222,51	47.730,31	44,23%	91,02%
6265	Συντήρηση και επισκευή επίπλων και λοιπού εξοπλισμού σκευών και λοιπού εξοπλισμού	146.998,11	76.082,97	51,76%	45.105,30	30,68%	44.998,30	27.275,72	18,56%	60,47%
6266	Συντήρηση Εφαρμογών λογισμικού	79.477,12	53.252,75	67,00%	35.210,98	44,30%	29.814,49	29.814,49	37,51%	84,67%
6271	Ύδρευση δημοτικών κτιρίων κ.λ.π.	130.000,00	130.000,00	100,00%	125.988,71	96,91%	125.988,71	125.988,71	96,91%	100,00%
6273	Φωτισμός και Κίνηση (με ηλεκτρισμό ή φωταέριο) για δικές τους υπηρεσίες	296.100,00	271.000,00	91,52%	215.118,11	72,65%	215.118,11	213.318,86	72,04%	99,16%
6274	Δαπάνες καθαρισμού γραφείων	0,00	0,00	0,00%	0,00	0,00%	0,00	0,00	0,00%	0,00%
6275	Δαπάνες καθαρισμού φρεατίων, δεξαμενών κ.λ.π.	44.200,00	20.148,02	45,58%	15.424,36	34,90%	15.424,36	9.973,32	22,56%	64,66%
6276	Δαπάνες εκκένωσης βόθρων	0,00	0,00	0,00%	0,00	0,00%	0,00	0,00	0,00%	0,00%
6277	Λοιπές δαπάνες για ύδρευση, άρδευση, φωτισμό, καθαριότητα	2.000,00	0,00	0,00%	0,00	0,00%	0,00	0,00	0,00%	0,00%
6279	Λοιπές δαπάνες για ύδρευση, άρδευση, φωτισμό, καθαριότητα	854.122,62	614.008,24	71,89%	93.292,89	10,92%	93.292,89	93.292,89	10,92%	100,00%
6311	Φόροι τόκων	20.000,00	11.569,07	57,85%	11.569,07	57,85%	11.569,07	11.569,07	57,85%	100,00%
6312	Λοιποί φόροι	800,00	0,00	0,00%	0,00	0,00%	0,00	0,00	0,00%	0,00%
6321	Τέλη κυκλοφορίας επιβατηγών αυτοκινήτων	34.181,10	1.681,10	4,92%	0,00	0,00%	0,00	0,00	0,00%	0,00%
6322	Τέλη κυκλοφορίας φορτηγών αυτοκινήτων	43.960,73	7.160,73	16,29%	3.745,00	8,52%	3.035,00	3.035,00	6,90%	81,04%
6323	Λοιπά τέλη κυκλοφορίας	18.500,00	4.707,00	25,44%	4.707,00	25,44%	4.707,00	4.707,00	25,44%	0,00%
6331	Λοιποί φόροι και τέλη	194.500,00	162.016,08	83,30%	162.016,08	83,30%	162.016,08	162.016,08	83,30%	100,00%
6411	Έξοδα κίνησης ιδιόκτητων μεταφορικών μέσων (καύσιμα λυπαντικά διόδια κλπ)	0,00	0,00	0,00%	0,00	#ΔΙΑΙΡ/0!	0,00	0,00	0,00%	0,00%
6412	Έξοδα μεταφοράς αγαθών φορτοεκφορτωτικά	20.000,00	7.500,00	37,50%	2.825,01	14,13%	2.825,01	2.825,01	14,13%	0,00%
6413	Μεταφορές προσώπων	75.000,00	75.000,00	100,00%	46.361,63	61,82%	46.175,18	40.683,38	54,24%	87,75%
6421	Οδοιπορικά έξοδα και αποζημίωση μετακινούμενων αιρετών	5.000,00	800,00	16,00%	500,00	10,00%	800,00	800,00	16,00%	0,00%
6422	Οδοιπορικά έξοδα και αποζημίωση μετακινούμενων υπαλλήλων	4.350,00	3.300,00	75,86%	3.300,00	75,86%	3.300,00	3.150,00	72,41%	95,45%
6423	Οδοιπορικά έξοδα και αποζημίωση τρίτων	2.000,00	0,00	0,00%	0,00	0,00%	0,00	0,00	0,00%	0,00%
6431	Έξοδα ενημέρωσης και ενημέρωσης δραστηριοτήτων	126.732,00	18.476,00	14,58%	18.476,00	14,58%	18.476,00	18.476,00	14,58%	0,00%

6432	Δαπάνες εκθέσεων στο εσωτερικό και στο εξωτερικό	5.000,00	3.115,75	62,32%	3.115,75	62,32%	3.115,75	3.115,75	62,32%	100,00%
6433	Τιμητικές διακρίσεις, αναμνηστικά δώρα και έξοδα φιλοξενίας φυσικών προσώπων και αντιπροσωπειών	14.000,00	700,60	5,00%	608,20	4,34%	608,20	608,20	4,34%	100,00%
6434	Λοιπές δαπάνες δημοσίων σχέσεων	4.500,00	2.898,00	64,40%	2.898,00	64,40%	2.898,00	2.898,00	64,40%	100,00%
6442	Διοργάνωση συνεδρίων συναντήσεων διαλέξεων	0,00	0,00	0,00%	0,00	#ΔΙΑΙΠ/0!	0,00	0,00	0,00%	0,00%
6443	Δαπάνες δεξιώσεων και εθνικών ή τοπικών εορτών	42.400,00	24.098,88	56,84%	11.681,31	27,55%	10.559,85	8.828,34	20,82%	75,58%
6451	Συνδρομές σε εφημερίδες και περιοδικά και ηλεκτρονικά μέσα	18.000,00	14.934,58	82,97%	1.736,00	9,64%	1.736,00	0,00	0,00%	0,00%
6452	Συνδρομές internet	30.000,00	636,00	2,12%	636,00	2,12%	636,00	636,00	2,12%	0,00%
6453	Λοιπές συνδρομές	11.900,00	6.221,45	52,28%	350,00	2,94%	350,00	350,00	2,94%	100,00%
6461	Έξοδα δημοσίευσης οικονομικών καταστάσεων	0,00	0,00	0,00%	0,00	0,00%	0,00	0,00	0,00%	0,00%
6462	Δημοσίευση προκηρύξεων	8.000,00	8.000,00	100,00%	7.817,58	97,72%	7.203,78	6.118,78	76,48%	78,27%
6463	Έξοδα λοιπών δημοσιεύσεων	14.000,00	14.000,00	100,00%	6.540,50	46,72%	5.568,50	5.072,50	36,23%	77,56%
6471	Έξοδα πολιτιστικών δραστηριοτήτων	74.200,00	72.793,70	98,10%	72.793,70	98,10%	72.793,70	71.742,80	96,69%	98,56%
6472	Έξοδα αθλητικών δραστηριοτήτων	50.600,00	34.293,42	67,77%	34.293,42	67,77%	34.293,42	34.293,42	67,77%	100,00%
6473	Έξοδα οργάνωσης κοινωνικών δραστηριοτήτων	131.204,25	69.026,87	52,61%	52.504,93	40,02%	52.099,52	52.099,52	39,71%	99,23%
6474	Έξοδα λοιπών παρεμφερών δραστηριοτήτων	133.801,13	80.895,12	60,46%	60.505,55	45,22%	60.505,55	60.505,55	45,22%	100,00%
6481	Έξοδα λειτουργίας συσσιτίων	346.190,00	310.855,00	89,79%	133.751,46	38,64%	116.797,82	109.644,58	31,67%	81,98%
6491	Έξοδα εκμετάλλευσης κινητής και ακίνητης περιουσίας του Δήμου	10.800,00	10.787,15	99,88%	10.787,15	99,88%	10.787,15	10.787,15	99,88%	100,00%
6492	Δικαστικά έξοδα και έξοδα εκτέλεσης δικαστικών αποφάσεων ή συμβιβαστικών πράξεων	151.480,00	114.603,23	75,66%	114.603,23	75,66%	114.603,23	111.891,02	73,87%	97,63%
6493	Δαπάνες οργάνωσης παθητικής αεράμυνας (άρθρο 16 παρ. 2 Ν 2372/1940)	5.000,00	0,00	0,00%	0,00	0,00%	0,00	0,00	0,00%	0,00%
6494	Έξοδα συμβολαιογράφων και δικαστικών επιμελητών	2.000,00	0,00	0,00%	0,00	0,00%	0,00	0,00	0,00%	0,00%
6495	Λοιπές δαπάνες γενικής φύσεως	54.470,69	37.159,52	68,22%	35.548,76	65,26%	32.156,12	22.174,12	40,71%	62,38%
6511	Τόκοι δανείων εσωτερικού	1.777.212,19	1.777.212,19	100,00%	1.467.419,04	82,57%	1.467.419,04	1.467.419,04	82,57%	100,00%
6514	Συμβολαιογραφικά έξοδα και δαπάνες σύναψης δανείων	0,00	0,00	0,00%	0,00	0,00%	0,00	0,00	0,00%	0,00%
6515	Αμοιβές και προμήθειες τραπεζών	13.000,00	13.000,00	100,00%	7.200,50	55,39%	7.200,50	7.200,50	55,39%	100,00%
6516	Χρεολύσια δανείων εσωτερικού	748.645,44	748.645,44	100,00%	613.346,31	81,93%	613.346,31	613.346,31	81,93%	100,00%
6521	Τόκοι δανείων εσωτερικού	147.437,93	147.437,93	100,00%	0,00	0,00%	0,00	0,00	0,00%	0,00%
6525	Αμοιβές και προμήθειες τραπεζών	0,00	0,00	0,00%	0,00	0,00%	0,00	0,00	0,00%	0,00%
6526	Χρεολύσια δανείων εσωτερικού	217.261,55	217.261,55	100,00%	0,00	0,00%	0,00	0,00	0,00%	0,00%
6611	Προμήθεια βιβλίων κλπ	16.000,00	11.494,23	71,84%	4.480,77	28,00%	3.647,20	3.498,70	21,87%	78,08%

6612	Προμήθεια γραφικής ύλης και λοιπά υλικά γραφείων	155.502,42	117.418,01	75,51%	40.320,67	25,93%	38.750,03	6.921,75	4,45%	17,17%
6613	Προμήθεια εντύπων και υλικών μηχανογράφησης και πολλαπλών εκτυπώσεων	98.700,00	80.613,84	81,68%	28.755,35	29,13%	24.293,98	23.908,16	24,22%	83,14%
6614	Λοιπές προμήθειες ειδών γραφείου	0,00	0,00	0,00%	0,00	0,00%	0,00	0,00	0,00%	0,00%
6615	Εκτυπώσεις, εκδόσεις, βιβλιοδετήσεις	24.700,00	14.490,89	58,67%	14.490,89	58,67%	14.490,89	14.490,89	58,67%	100,00%
6621	Είδη κλινοστρωμών	3.000,00	0,00	0,00%	0,00	0,00%	0,00	0,00	0,00%	0,00%
6631	Προμήθεια υγειονομικού και φαρμακευτικού υλικού	46.300,00	33.718,20	72,83%	33.718,18	72,83%	33.718,18	33.718,18	72,83%	100,00%
6633	Προμήθεια χημικού υλικού (Απολυμαντικά, χημικά, κ.λ.π.)	46.208,19	41.694,02	90,23%	7.147,27	15,47%	7.147,27	7.147,27	15,47%	100,00%
6634	Προμήθεια ειδών καθαριότητας και ευπρεπισμού	172.540,73	170.425,67	98,77%	51.837,93	30,04%	41.999,25	37.194,40	21,56%	71,75%
6635	Προμήθεια λουτών ειδών υγιεινής και καθαριότητας	63.000,00	62.890,07	99,83%	14.175,68	22,50%	14.175,68	14.175,68	22,50%	100,00%
6641	Προμήθεια καυσίμων και λιπαντικών για κίνηση μεταφορικών μέσων	785.746,49	772.774,16	98,35%	347.994,57	44,29%	347.929,57	347.929,57	44,28%	99,98%
6643	Προμήθεια καυσίμων για θέρμανση και φωτισμό	39.000,00	32.093,80	82,29%	6.557,02	16,81%	6.557,02	6.207,09	15,92%	94,66%
6644	Προμήθεια καυσίμων και λιπαντικών για λοιπές ανάγκες	0,00	0,00	0,00%	0,00	0,00%	0,00	0,00	0,00%	0,00%
6652	Προμήθεια φωτογραφικού υλικού	0,00	0,00	0,00%	0,00	0,00%	0,00	0,00	0,00%	0,00%
6653	Προμήθεια κινηματογραφικού υλικού	2.000,00	0,00	0,00%	0,00	0,00%	0,00	0,00	0,00%	0,00%
6654	Προμήθεια λοιπού υλικού	16.000,00	9.937,36	62,11%	0,00	0,00%	0,00	0,00	0,00%	0,00%
6661	Υλικά συντήρησης και επισκευής κτιρίων	209.996,71	142.584,41	67,90%	96.034,07	45,73%	66.605,78	37.930,18	18,06%	39,50%
6662	Υλικά συντήρησης και επισκευής λοιπών εγκαταστάσεων	720.283,02	475.983,22	66,08%	322.560,47	44,78%	286.484,03	278.887,54	38,72%	86,46%
6671	Ανταλλακτικά μεταφορικών μέσων	223.000,00	201.565,71	90,39%	87.715,59	39,33%	83.462,38	62.692,63	28,11%	71,47%
6672	Ανταλλακτικά λοιπών μηχανημάτων	41.265,00	37.932,92	91,93%	14.977,96	36,30%	14.977,96	0,00	0,00%	0,00%
6673	Ανταλλακτικά επίπλων και σκευών και λοιπού εξοπλισμού	33.291,72	33.262,20	99,91%	30.262,20	90,90%	30.262,20	30.262,20	90,90%	100,00%
6681	Υλικά φαρμακείου	8.000,00	0,00	0,00%	0,00	0,00%	0,00	0,00	0,00%	0,00%
6691	Προμήθεια ειδών σημαιοστολισμού και φωταγωγήσεων	37.200,00	32.031,68	86,11%	32.031,68	86,11%	32.031,68	32.031,68	86,11%	100,00%
6692	Προμήθεια σπόρων, φυτών, δενδρυλλίων και έτοιμου χλοοτάπητα	42.000,00	39.530,63	94,12%	0,00	0,00%	0,00	0,00	0,00%	0,00%
6693	Προμήθεια φυτοπαθολογικού υλικού, λιπασμάτων και βελτιωτικών εδάφους.	4.000,00	3.853,30	96,33%	3.825,05	95,63%	3.825,05	3.825,05	95,63%	0,00%
6699	Λοιπές προμήθειες αναλωσίμων	254.973,08	193.052,26	75,71%	107.394,87	42,12%	100.513,68	80.743,79	31,67%	75,18%
6711	Απόδοση σε σχολικές επιτροπές	0,00	0,00	0,00%	0,00	0,00%	0,00	0,00	0,00%	0,00%
6715	Επιχορήγηση δημοτικών ή κοινοτικών ΝΠΔΔ	0,00	0,00	0,00%	0,00	0,00%	0,00	0,00	0,00%	0,00%

6718	Λοιπές υποχρεωτικές πληρωμές για μεταβιβάσεις εισοδημάτων σε τρίτους	305.684,00	5.684,00	1,86%	5.277,70	1,73%	5.277,70	5.277,70	1,73%	100,00%
6721	Εισφορά υπέρ συνδέσμων (εκτός ΦΟΔΣΑ και συνδέσμων που ασκούν αρμοδιότητες ΦΟΔΣΑ)	89.524,77	83.315,49	93,06%	61.000,00	68,14%	61.000,00	61.000,00	68,14%	100,00%
6722	Εισφορά για την εξασφάλιση μέσων προστασίας άμαχου πληθυσμού	36.514,07	0,00	0,00%	0,00	0,00%	0,00	0,00	0,00%	0,00%
6726	Εισφορά υπέρ ΦΟΣΔΑ και συνδέσμων που ασκούν αρμοδιότητες ΦΟΔΣΑ	2.681.845,00	2.681.845,00	100,00%	2.011.383,00	75,00%	2.011.383,00	2.011.383,00	75,00%	100,00%
6733	Καταβολή χρηματικών βοηθημάτων σε άπορους δημότες	0,00	0,00	0,00%	0,00	0,00%	0,00	0,00	0,00%	0,00%
6734	Καταβολή του επιδόματος ένδειας στους δικαιούχους	0,00	0,00	0,00%	0,00	0,00%	0,00	0,00	0,00%	0,00%
6735	Επιχορηγήσεις σε αθλητικούς συλλόγους και σωματεία	0,00	0,00	0,00%	0,00	0,00%	0,00	0,00	0,00%	0,00%
6736	Επιχορηγήσεις σε πολιτιστικούς συλλόγους και σωματεία	0,00	0,00	0,00%	0,00	0,00%	0,00	0,00	0,00%	0,00%
6738	Χρηματοδοτήσεις κοιν/λών δημοτικών επιχειρήσεων	0,00	0,00	0,00%	0,00	0,00%	0,00	0,00	0,00%	0,00%
6739	Λοιπές προαιρετικές πληρωμές για μεταβιβάσεις εισοδημάτων σε τρίτους	26.500,00	25.500,00	96,23%	25.500,00	96,23%	25.500,00	23.500,00	88,68%	92,16%
6818	Καταπτώσεις εγγυήσεων υπέρ δημοτικών επιχειρήσεων	0,00	0,00	0,00%	0,00	0,00%	0,00	0,00	0,00%	0,00%
6819	Λοιπές εγγυήσεις	0,00	0,00	0,00%	0,00	0,00%	0,00	0,00	0,00%	0,00%
6821	Φορολογικά πρόστιμα και προσαυξήσεις Χρήσης	6.000,00	3.704,40	61,74%	3.439,02	57,32%	3.439,02	3.439,02	57,32%	100,00%
6822	Προσαυξήσεις Ασφαλιστικών ταμείων χρήσης	0,00	0,00	0,00%	0,00	0,00%	0,00	0,00	0,00%	0,00%
6823	Τόκοι υπερημερίας χρήσης	28.500,00	21.317,27	74,80%	21.317,27	74,80%	21.317,27	21.317,27	74,80%	100,00%
7111	Απαλλοτριώσεις οικοπέδων και εδαφικών εκτάσεων	1.000,00	0,00	0,00%	0,00	0,00%	0,00	0,00	0,00%	0,00%
7122	Αγορές κτιρίων εγκαταστάσεων κτιρίων - τεχνικών έργων	0,00	0,00	0,00%	0,00	0,00%	0,00	0,00	0,00%	0,00%
7131	Μηχανήματα και λοιπός εξοπλισμός	407.830,00	189.127,42	46,37%	15.296,36	3,75%	14.649,46	14.529,47	3,56%	94,99%
7132	Μεταφορικά μέσα	830.800,00	433.380,00	52,16%	0,00	0,00%	0,00	0,00	0,00%	0,00%
7133	Έπιπλα - Σκεύη	19.300,00	11.742,17	60,84%	7.669,46	39,74%	6.098,00	2.130,00	11,04%	27,77%
7134	Ηλεκτρονικοί υπολογιστές και ηλεκτρονικά συγκροτήματα και λογισμικά	2.988.021,00	2.945.844,90	98,59%	953.051,28	31,90%	53.992,02	52.866,06	1,77%	5,55%
7135	Λοιπός εξοπλισμός	1.743.374,38	689.375,13	39,54%	395.614,73	22,69%	392.719,81	345.591,36	19,82%	87,36%
7311	Δαπάνες κατασκευής επέκτασης και συμπλήρωσης κτιρίων ΟΤΑ	21.089,61	0,00	0,00%	0,00	0,00%	0,00	0,00	0,00%	0,00%
7312	Δαπάνες κατασκευής τεχνικών έργων ύδρευσης, άρδευσης και αποχέτευσης	114.618,06	114.618,06	100,00%	56.911,72	49,65%	56.911,72	56.911,72	49,65%	100,00%
7321	Κτιριακές εγκαταστάσεις κοινής χρήσης	1.000,00	0,00	0,00%	0,00	0,00%	0,00	0,00	0,00%	0,00%

7322	Πλατείες πάρκα παιδότοποι	2.929,99	0,00	0,00%	0,00	0,00%	0,00	0,00	0,00%	0,00%
7323	Οδοί - οδοστρώματα	1.000.000,00	1.000.000,00	100,00%	0,00	0,00%	0,00	0,00	0,00%	0,00%
7324	Πεζοδρόμια	0,00	0,00	0,00%	0,00	0,00%	0,00	0,00	0,00%	0,00%
7325	Εγκαταστάσεις Ηλ/σμού κοινής χρήσης	39.900,00	39.900,00	100,00%	0,00	0,00%	0,00	0,00	0,00%	0,00%
7326	Λοιπές εγκαταστάσεις κοινής χρήσης	7.863.462,28	0,00	0,00%	0,00	0,00%	0,00	0,00	0,00%	0,00%
7331	Κτιριακές εγκαταστάσεις κοινής χρήσεως	810.456,97	809.456,42	99,88%	704.045,29	86,87%	704.045,29	704.045,29	86,87%	100,00%
7332	Πλατείες - πάρκα - Παιδότοποι	3.399.390,08	1.549.390,08	45,58%	411.336,14	12,10%	411.336,14	341.073,42	10,03%	82,92%
7333	Οδοί - οδοστρώματα	4.760.772,83	1.960.556,92	41,18%	1.945.220,58	40,86%	1.942.994,58	1.324.156,24	27,81%	68,07%
7334	Πεζοδρόμια	2.693,93	0,00	0,00%	0,00	0,00%	0,00	0,00	0,00%	0,00%
7335	Εγκαταστάσεις ηλεκτροφωτισμού κοινής χρήσεως	0,00	0,00	0,00%	0,00	0,00%	0,00	0,00	0,00%	0,00%
7336	Λοιπές μόνιμες εγκαταστάσεις κοινής χρήσεως	3.319.945,90	299.721,62	9,03%	299.721,62	9,03%	299.721,62	260.319,53	7,84%	86,85%
7341	Έργα και δράσεις από χρηματοδοτήσεις του Εθνικού Στρατηγικού Πλαισίου Αναφορές (ΕΣΠΑ).	0,00	0,00	0,00%	0,00	0,00%	0,00	0,00	0,00%	0,00%
7411	Μελέτες έρευνες για κατασκευές και επέκταση κτιρίων	35.720,00	22.118,19	61,92%	22.118,19	61,92%	22.118,19	22.118,19	61,92%	100,00%
7412	Μελέτες και έρευνες και κατασκευές και επέκταση τεχνικών έργων (πλην κτιρίων)	0,00	0,00	0,00%	0,00	0,00%	0,00	0,00	0,00%	0,00%
7413	Λοιπές μελέτες	322.085,39	221.530,39	68,78%	40.920,00	12,70%	40.920,00	0,00	0,00%	0,00%
7422	Δαπάνες κατεδάφισης αυθαιρέτων ή και επικίνδυνων κτισμάτων	80.141,34	74.077,69	92,43%	64.371,91	80,32%	64.371,91	64.371,91	80,32%	100,00%
7423	Δαπάνες κατεδάφισης ρυμοτομούμενων κτισμάτων	570.000,00	570.000,00	100,00%	0,00	0,00%	0,00	0,00	0,00%	0,00%
7424	Αποζημιώσεις σε θιγόμενους από ρυμοτομία	0,00	0,00	0,00%	0,00	0,00%	0,00	0,00	0,00%	0,00%
7425	Λοιπές ειδικές δαπάνες	1.600,00	1.018,23	63,64%	492,97	30,81%	492,97	492,97	30,81%	100,00%
7521	Συμμετοχή σε λοιπές επιχειρήσεις και λοιπά νομικά πρόσωπα	0,00	0,00	0,00%	0,00	0,00%	0,00	0,00	0,00%	0,00%
8111	Αμοιβές και έξοδα προσωπικού	8.450,32	8.450,32	100,00%	0,00	0,00%	0,00	0,00	0,00%	0,00%
8112	Αμοιβές αιρετών αρχόντων και τρίτων	0,00	0,00	0,00%	0,00	0,00%	0,00	0,00	0,00%	0,00%
8113	Αμοιβές και έξοδα τρίτων Παροχές τρίτων	0,00	0,00	0,00%	0,00	0,00%	0,00	0,00	0,00%	0,00%
8114	Φόροι - Τέλη	0,00	0,00	0,00%	0,00	0,00%	0,00	0,00	0,00%	0,00%
8115	Διάφορα έξοδα	506.926,85	506.923,86	100,00%	506.923,86	100,00%	498.229,21	496.029,21	97,85%	97,85%
8116	Δαπάνες προμήθειας αναλωσίμων	269.619,55	269.616,79	100,00%	269.616,79	100,00%	269.616,79	269.436,99	99,93%	99,93%
8117	Λοιπά έξοδα	0,00	0,00	0,00%	0,00	0,00%	0,00	0,00	0,00%	0,00%
8121	Αγορές κτιρίων τεχνικών έργων και προμήθειες παγίων	2.077.262,88	2.077.262,88	100,00%	2.077.262,88	100,00%	1.973.698,08	1.973.698,08	95,01%	95,01%
8122	Έργα	80.600,00	80.600,00	100,00%	80.600,00	100,00%	80.600,00	80.600,00	100,00%	100,00%
8123	Μελέτες Έρευνες πειραματικές εργασίες και ειδικές δαπάνες	0,00	0,00	0,00%	0,00	0,00%	0,00	0,00	0,00%	0,00%
8131	Φορολογικά πρόστιμα και προσαυξήσεις (ΠΟΕ)	0,00	0,00	0,00%	0,00	0,00%	0,00	0,00	0,00%	0,00%

8211	Απόδοση εισφοράς υπέρ του Δημοσίου στις αποδοχές και τα έξοδα παράστασης	0,00	0,00	0,00%	0,00	0,00%	0,00	0,00	0,00%	0,00%
8212	Απόδοση εξαγορά συντάξιμης υπηρεσίας	0,00	0,00	0,00%	0,00	0,00%	0,00	0,00	0,00%	0,00%
8221	Απόδοση φόρων και μισθωτών υπηρεσιών	1.500.000,00	1.500.000,00	100,00%	1.314.439,75	87,63%	1.312.186,15	1.312.186,15	87,48%	99,83%
8222	Απόδοση φόρων και χαρτόσημο Δημάρχων Αντιδημάρχων, μελών Δημοτικών Συμβουλίων και λοιπών συλλογικών οργάνων	0,00	0,00	0,00%	0,00	0,00%	0,00	0,00	0,00%	0,00%
8223	Απόδοση φόρων προμηθευτών εργολάβων , Ελευθέρων. Επαγγελματιών κλπ	570.000,00	570.000,00	100,00%	447.215,45	78,46%	423.981,84	423.981,84	74,38%	94,80%
8224	Απόδοση τέλους ταφής αποβλήτων	0,00	0,00	0,00%	0,00	0,00%	0,00	0,00	0,00%	0,00%
8229	Λοιπές αποδόσεις εισπράξεων - κρατήσεων υπέρ του Δημοσίου	344.230,00	344.230,00	100,00%	238.105,49	69,17%	236.682,80	236.682,80	68,76%	99,40%
8231	Εισφορές σε ασφαλιστικούς οργανισμούς και ταμεία	7.507.274,64	7.507.274,64	100,00%	5.285.390,22	70,40%	5.279.374,65	5.279.374,65	70,32%	99,89%
8232	Εισφορά για το εφάπαξ βοήθημα του Ν 103/75	0,00	0,00	0,00%	0,00	0,00%	0,00	0,00	0,00%	0,00%
8241	Κρατήσεις στις αποδοχές για την εξόφληση δανείων του ΤΠ & Δ	290.000,00	290.000,00	100,00%	151.664,35	52,30%	151.664,35	151.664,35	52,30%	100,00%
8242	Απόδοση λοιπών κρατήσεων υπέρ τρίτων	110.722,40	110.722,40	100,00%	84.358,20	76,19%	83.527,16	83.527,16	75,44%	99,01%
8251	Πάγια προκαταβολή	80.000,00	71.500,00	89,38%	1.000,00	1,25%	71.500,00	71.500,00	89,38%	0,00%
8261	Επιστροφή εσόδων από επιχορήγηση επιδομάτων για φυσικές καταστροφές	0,00	0,00	0,00%	0,00	0,00%	0,00	0,00	0,00%	0,00%
8263	Επιστροφή χρηματοδοτήσεων ΕΣΠΑ λόγω δημοσιονομικής διόρθωσης (Ν.4314/2014)	0,00	0,00	0,00%	0,00	0,00%	0,00	0,00	0,00%	0,00%
8264	Επιστροφή αχρεωστήτως εισπραχθέντων εσόδων σε ιδιώτες (φυσικά και νομικά πρόσωπα)	19.095,33	13.427,98	70,32%	13.427,98	70,32%	4.551,09	4.551,09	23,83%	33,89%
8269	Λοιπές επιστροφές - παρακρατήσεις	7.606,92	0,00	0,00%	0,00	0,00%	0,00	0,00	0,00%	0,00%
8311	Αμοιβές και έξοδα προσωπικού	0,00	0,00	0,00%	0,00	0,00%	0,00	0,00	0,00%	0,00%
8511	Προβλέψεις μη εισπραχξής εισπρακτέων υπολοίπων	22.743.489,37	0,00	0,00%	0,00	0,00%	0,00	0,00	0,00%	0,00%
9111	Αποθεματικό	6,21	0,00	0,00%	0,00	0,00%	0,00	0,00	0,00%	0,00%
	Σύνολα δαπανών	112.721.090,97	69.461.147,71	61,62%	47.386.433,41	42,04%	46.220.264,37	44.973.694,80	39,90%	94,91%

ΥΠΟΔΕΙΓΜΑ Νο 3
ΤΡΙΜΗΝΙΑΙΑ ΕΚΘΕΣΗ

ΣΤΟΙΧΕΙΑ ΙΣΟΛΟΓΙΣΜΟΥ Γ' ΤΡΙΜΗΝΟΥ 2025

		Τέλος Προηγούμενου έτους	Β' Τρίμηνο 2025	Γ' Τρίμηνο 2025	Μεταβολή %
ΣΤΟΙΧΕΙΑ ΕΝΕΡΓΗΤΙΚΟΥ		1	2	3	3/2
A.	ΑΠΑΙΤΗΣΕΙΣ	16.361.661,87	16.770.738,06	17.334.542,84	103,36%
1.	Απαιτήσεις από φόρους, τέλη κλπ	15.998.949,45	16.658.614,56	17.222.419,34	103,38%
2.	Απαιτήσεις από Ελληνικό Δημόσιο	105.457,31	107.598,29	107.598,29	100,00%
3.	Λοιπές απαιτήσεις	257.255,11	4.525,21	4.525,21	100,00%
B.	ΔΙΑΘΕΣΙΜΑ	6.012.408,91	3.315.373,58	4.483.298,35	135,23%
1.	Ταμείο	11.749,03	0,00	0,00	0,00%
2.	Καταθέσεις όψεως και προθεσμίας	6.000.659,88	3.315.373,58	4.483.298,35	135,23%
Γ	ΜΕΤΑΒΑΤΙΚΟΙ ΛΟΓΑΡΙΑΣΜΟΙ ΕΝΕΡΓΗΤΙΚΟΥ	0,00	302.704,22	47.193,07	15,59%
1.	Έξοδα επόμενων χρήσεων	0,00	0,00	0,00	0,00%
2.	Έσοδα χρήσεως εισπρακτέα	0,00	302.704,22	47.193,07	15,59%
3.	Λοιποί μεταβατικοί λογαριασμοί ενεργητικού	0,00	0,00	0,00	0,00%

ΣΤΟΙΧΕΙΑ ΠΑΘΗΤΙΚΟΥ		1	2	3	2
A.	ΥΠΟΧΡΕΩΣΕΙΣ ΑΠΟ ΔΑΝΕΙΑ	37.888.938,95	42.283.840,13	42.474.216,23	100,45%
1.1	Μακροπρόθεσμες υποχρεώσεις σε τράπεζες	35.235.226,85	39.828.913,58	39.096.543,79	98,16%
1.2	Μακροπρόθεσμες υποχρεώσεις Επενδυτικά Δάνεια προγράμματος "Αντώνης Τρίτσης"	2.653.712,10	2.454.926,55	3.377.672,44	137,59%
2.	Βραχυπρόθεσμες υποχρεώσεις σε τράπεζες	0,00	0,00	0,00	0,00%
B.	ΛΟΙΠΕΣ ΥΠΟΧΡΕΩΣΕΙΣ	4.325.981,38	2.295.817,18	3.143.027,49	136,90%
1.	Προμηθευτές	3.260.224,04	1.309.648,67	2.338.310,31	178,54%
2.	Αμοιβές προσωπικού πληρωτέες	7.589,40	54.175,03	79.221,33	146,26%
3.	Υποχρεώσεις από φόρους τέλη	93.317,74	190.780,35	77.748,99	40,75%
4.	Ασφαλιστικοί οργανισμοί	22,46	22,46	6.015,57	26783,48%
5.	Λοιπές βραχυπρόθεσμες υποχρεώσεις	162.857,74	62.600,67	24.831,29	39,67%
6.1	Λοιπές μακροπρόθεσμες υποχρεώσεις (Ρυθμίσεις)	0,00	0,00		0,00%
6.2	Μακροπρόθεσμες υποχρεώσεις (leasing)	801.970,00	678.590,00	616.900,00	90,91%
Γ	ΜΕΤΑΒΑΤΙΚΟΙ ΛΟΓΑΡΙΑΣΜΟΙ ΠΑΘΗΤΙΚΟΥ	11.337,77	10.963,31	36.723,14	334,96%
1.	Έσοδα επόμενων χρήσεων	0,00	0,00	0,00	0,00%
2.	Έξοδα χρήσεως δεδουλευμένα (πληρωτέα)	11.337,77	10.963,31	36.723,14	334,96%
3.	Λοιποί μεταβατικοί λογαριασμοί παθητικού	0,00	0,00	0,00	0,00%

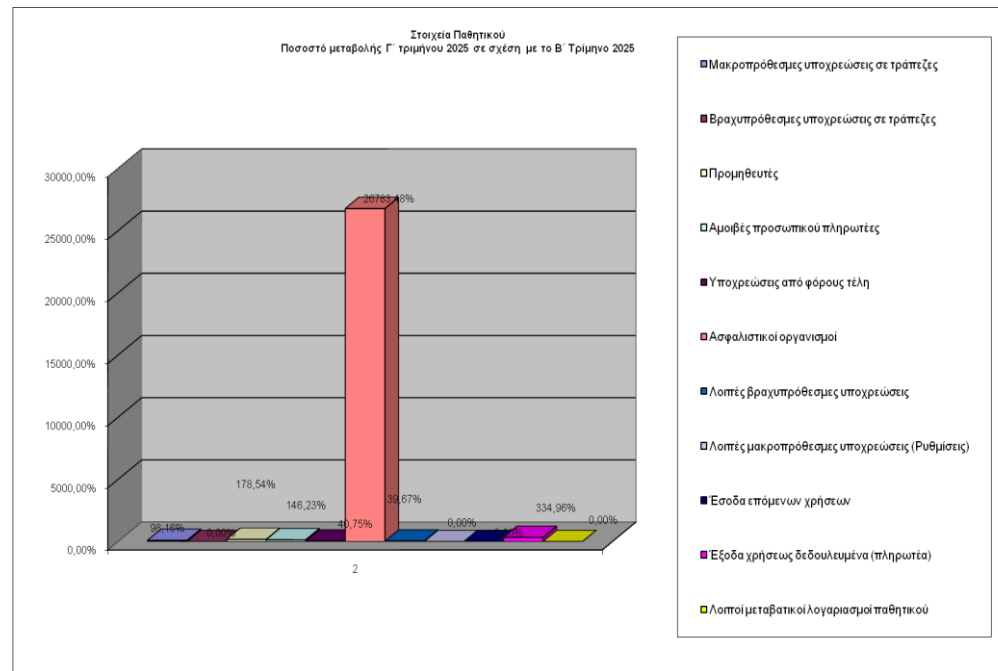
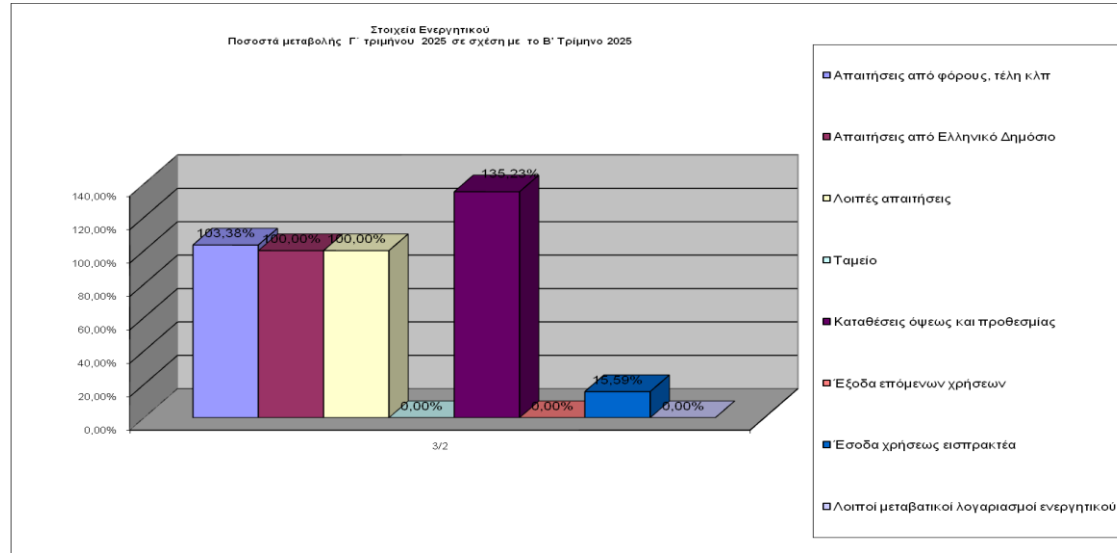

Μελετώντας τα ανωτέρω στοιχεία του Ενεργητικού διαπιστώνουμε πως:

1. το σύνολο των Απαιτήσεων, ύψους ποσού € 17.334.542,84 έχει αυξηθεί στο 103,36% το Γ' τρίμηνο 2025 σε σχέση με το προηγούμενο τρίμηνο και αφορούν σε απαιτήσεις από φόρους, τέλη κλπ.
2. το σύνολο των Διαθεσίμων, ύψους ποσού € 4.483.298,35 έχει αυξηθεί στο 135,23% το Γ' τρίμηνο 2025 σε σχέση με το προηγούμενο τρίμηνο.

Εκ των στοιχείων του Παθητικού διαπιστώνουμε πως:

- οι Υποχρεώσεις από Δάνεια, ύψους ποσού € 42.474.216,23 κατά το Γ' τρίμηνο 2025 έχουν αυξηθεί σε σχέση με το Β' τρίμηνο 2025 στο 100,45% λόγω αύξησης των επενδυτικών δανείων του προγράμματος «Αντώνης Τρίτσης» που ανέρχονται σε ύψος ποσού €3.377.672,44 ενώ οι δανειακές υποχρεώσεις του Δήμου μετά την καταβολή των τοκοχρεολυτικών δόσεων έχουν μειωθεί στο 98,16% και ανέρχονται σε € 39.096.543,79.
- οι Λοιπές υποχρεώσεις, ύψους ποσού € 3.143.027,49 έχουν αυξηθεί στο 136,90% το Γ' τρίμηνο 2025 σε σχέση με το προηγούμενο τρίμηνο κυρίως λόγω της αποτύπωσης χρηματοδοτούμενων έργων κατά τον μήνα Σεπτέμβριο και λόγω της στιγμιαίας αποτύπωσης μισθοδοσιών και ασφαλιστικών υποχρεώσεων οι οποίες εξοφλούνται άμεσα με την καταβολή των μισθοδοσιών. Παράλληλα οι λοιπές βραχυπρόθεσμες υποχρεώσεις μειώθηκαν στο 39,67% και οι υποχρεώσεις από φόρους – τέλη μειώθηκαν στο 40,75%.

Κατόπιν των ανωτέρω, εισηγούμαστε τον έλεγχο των αποτελεσμάτων εκτέλεσης του προϋπολογισμού του Γ' τριμήνου 2025 και την υποβολή τους στο Δημοτικό Συμβούλιο προς έγκριση.

Καθώς επίσης και τις παρακάτω διατάξεις και δικαιολογητικά:

- Τις διατάξεις του Ν. 3463/2006 «Κύρωση του Κώδικα Δήμων και Κοινοτήτων» (Α' 114).
- Τις διατάξεις του Ν.3852/2010 (Φ.Ε.Κ. 87/Α/07-06-2010), περί Νέας Αρχιτεκτονικής της Αυτοδιοίκησης και της Αποκεντρωμένης Διοίκησης – Πρόγραμμα Καλλικράτης, όπως ισχύει.
- Τις διατάξεις του Ν. 3861/2010 (Φ.Ε.Κ. 112/Α/13-07-2010), περί Ενίσχυσης της διαφάνειας με την υποχρεωτική ανάρτηση νόμων και πράξεων των κυβερνητικών, διοικητικών και αυτοδιοικητικών οργάνων στο διαδίκτυο «Πρόγραμμα Διαύγεια» και άλλες διατάξεις.
- Τις διατάξεις του Ν. 4555/2018 (Φ.Ε.Κ. 133 Α' /19-07-2018) περί Μεταρρύθμισης του θεσμικού πλαισίου της Τοπικής Αυτοδιοίκησης – Κλεισθένης.
- Τις διατάξεις του Ν.4623/2019 (ΦΕΚ 134/Α' /9-8-2019).
- Το άρθρο 9 του Ν.5056/2023 (ΦΕΚ 163'/Α'/06-10-2023) Προσθήκη άρθρου 74Α στον Ν. 3852/2010 «Αρμοδιότητες Δημοτικής Επιτροπής δήμων και περιφερειών».
- Την με αρ. 2/02-01-2024 και με ΑΔΑ: ΨΚ1ΚΩΚΑ-ΟΙΡ απόφαση του Δημοτικού Συμβουλίου περί εκλογής τακτικών & αναπληρωματικών μελών Δημοτικής Επιτροπής του Δήμου Νίκαιας-Αγ.Ι.Ρέντη και την με αρ. πρωτ. 4596/15-1-2024 έγκριση της Γενικής Διεύθυνσης Εσωτερικής Λειτουργίας της Αποκεντρωμένης Διοίκησης Αττικής.
- Την με αρ. 1/31-01-2024 απόφαση της Δημοτικής Επιτροπής του Δήμου Νίκαιας - Αγ. Ι. Ρέντη περί ορισμού της Δημοτικής Συμβούλου και μέλους της Δημοτικής Επιτροπής, κ. Γεωργαντζέλη Πολυξένης, ως Αντιπροέδρου της Δημοτικής Επιτροπής του Δήμου Νίκαιας – Αγ. Ι.Ρέντη, για την περίοδο 2024-2026 και συγκεκριμένα από 31-01-2024 έως 30-06-2026, βάσει του αρ. 8 παρ. 6 του Ν5056/2023 (ΦΕΚ 163'/Α'/06-10-2023) περί «Συγκρότησης και εκλογής Δημοτικής Επιτροπής – Αντικατάστασης του άρθρου 74 του Ν. 3852/2010».

- Την με αρ. 28/03-01-2025 και με ΑΔΑ: ΨΨ20ΩΚΑ-1ΓΩ απόφαση Δημάρχου περί ορισμού των Αντιδημάρχων του Δήμου Νίκαιας – Αγ. Ι. Ρέντη και μεταβίβασης αρμοδιοτήτων και την με αρ. 2592/24-03-2025 τροποποίηση αυτής.
- Την με αρ. 30/03-01-2025 και με ΑΔΑ: 9ΨΙΦΩΚΑ-1ΕΞ απόφαση Δημάρχου περί ορισμού Εντεταλμένων Δημοτικών Συμβούλων του Δήμου Νίκαιας – Αγ. Ι. Ρέντη.
- Την με αρ. 184/23-12-2024 απόφαση του Δημοτικού Συμβουλίου που αφορά στον Προϋπολογισμό του Δήμου Νίκαιας – Αγ.Ι.Ρέντη, οικονομικού έτους 2025 μετά την με αρ. 962/05-12-2024 Γνώμη του Παρατηρητηρίου Οικονομικής Αυτοτέλειας των Ο.Τ.Α. και την με αρ. 6431/30-01-2025 έγκριση της Γενικής Διεύθυνσης Εσωτερικής Λειτουργίας της Αποκεντρωμένης Διοίκησης Αττικής και τις αναμορφώσεις αυτού.

Μετά από σχετική συζήτηση η Δημοτική Επιτροπή

ΑΠΟΦΑΣΙΖΕΙ ΚΑΤΑ ΠΛΕΙΟΨΗΦΙΑ

Κατά ψήφισε η Δημοτική Σύμβουλος κ. Μπούτση-Χαραλαμπίδου Αθ.

Παρών δήλωσαν οι Δημ. Σύμβουλοι κ.κ. Κατηφές Π., Γεωργαντζέλη Π.

Την υποβολή της έκθεσης αποτελεσμάτων εκτέλεσης του Προϋπολογισμού Εσόδων – Εξόδων του Γ' Τριμήνου, οικονομικού έτους 2025, στο Δημοτικό Συμβούλιο, προς έγκριση.

**Η ΠΡΟΕΔΡΕΥΟΥΣΑ ΑΝΤΙΠΡΟΕΔΡΟΣ ΤΗΣ ΔΗΜΟΤΙΚΗΣ ΕΠΙΤΡΟΠΗΣ
ΠΟΛΥΞΕΝΗ ΓΕΩΡΓΑΝΤΖΕΛΗ
ΚΑΙ ΤΑ ΠΑΡΟΝΤΑ ΜΕΛΗ**

και μετά από σχετική συζήτηση το Δημοτικό Συμβούλιο

ΑΠΟΦΑΣΙΖΕΙ ΚΑΤΑ ΠΛΕΙΟΨΗΦΙΑ

Με ψήφους 21 Υπέρ & 1 Κατά

Κατά ψήφισε η Δημ. Σύμβουλος κ. Μπούτση-Χαραλαμπίδου Α.

Παρών δήλωσαν οι Δημ. Σύμβουλοι κ.κ.

Κατηφές Π., Αγγελινιάδης Ι., Ιωαννίδης Κ., Μπακιρτζής Ν., Μάντακας Χ., Θωίδου Αικ.

Εγκρίνει τα αποτελέσματα εκτέλεσης του Προϋπολογισμού Εσόδων - Εξόδων Γ' Τριμήνου, οικονομικού έτους 2025, σύμφωνα την με αρ. 707/25-11-2025 (ΑΔΑ: 6ΧΒΤΩΚΑ-ΡΩΙ) απόφαση Δημοτικής Επιτροπής σχετικά με τον έλεγχο των αποτελεσμάτων εκτέλεσης του Προϋπολογισμού εσόδων – εξόδων Γ' Τριμήνου, οικονομικού έτους 2025.

Την παρούσα απόφαση μπορείτε να την αναζητήσετε και στο δικτυακό τόπο του Δήμου www.nikaia-rentis.gov.gr στη διαδρομή Δήμος/Δημοτικό Συμβούλιο/Αποφάσεις.

ΑΚΡΙΒΕΣ ΑΝΤΙΓΡΑΦΟ
Η ΠΡΟΪΣΤΑΜΕΝΗ ΤΟΥ ΤΜΗΜΑΤΟΣ

ΑΔΑΜΑΝΤΙΑ ΚΑΤΣΙΚΑ

Ο ΠΡΟΕΔΡΟΣ
ΤΟΥ ΔΗΜΟΤΙΚΟΥ ΣΥΜΒΟΥΛΙΟΥ

ΠΑΥΛΟΣ ΜΠΙΧΤΑΣ